



Rheinland-Pfalz

LANDESAMT FÜR UMWELT

# FLUGLÄRM- MESSSTATION RHEINLAND-PFALZ

---

Messergebnisse für den  
Standort Mainz-Weisenau  
01. bis 31. Oktober 2022



## IMPRESSUM

Herausgeber: Landesamt für Umwelt  
Rheinland-Pfalz  
Kaiser-Friedrich-Straße 7  
55116 Mainz

Bearbeitung: Topsonic Systemhaus GmbH  
Adenauerstraße 20  
52146 Würselen

**topsonic**

Alle Fotos: Topsonic

© 2022

Nachdruck und Wiedergabe nur mit Genehmigung des Herausgebers

# INHALT

|  |    |
|--|----|
| 1. Zusammenfassung der Messergebnisse  | 4  |
| 2. Beschreibung des Messstandorts  | 5  |
| 3. Erläuterung der Methodik der Fluglärmmessung  | 7  |
| 4. Messstellenstatistik  | 9  |
| 5. Energieäquivalente Dauerschallpegel $L_{eq}$ Ganztags (06:00 - 06:00)                   | 10 |
| 6. Dauerschallpegel in Anlehnung an Fluglärmgesetz/Umgebungslärmrichtlinie                 | 11 |
| 7. Energieäquivalente Dauerschallpegel $L_{eq}$ (06:00 - 22:00) jeden Tages                | 12 |
| 8. Energieäquivalente Dauerschallpegel $L_{eq}$ (22:00 - 06:00) jeder Nacht                | 13 |
| 9. Stundenübersicht Gesamtgeräusch $L_{eq}$  | 14 |
| 10. Stundenübersicht Fluggeräusch $L_{eq}$   | 15 |
| 11. Stundenübersicht Maximale Pegelwerte Fluglärm $L_{ASmax}$                              | 16 |
| 12. Maximalpegelverteilung Fluglärmereignisse $L_{ASmax}$ Ganztags (06:00 - 06:00)         | 17 |
| 13. Maximalpegelverteilung Fluglärmereignisse $L_{ASmax}$ Tag (06:00 - 22:00)              | 18 |
| 14. Maximalpegelverteilung Fluglärmereignisse $L_{ASmax}$ Nacht (22:00 - 06:00)            | 19 |
| 15. Zeitscheiben - $L_{eq}$ und Lärmereignisse   | 20 |
| 16. Maximalpegelverteilung Fluglärmereignisse $L_{ASmax}$ in Pegelklassen                  | 23 |
| 17. Maximalpegelverteilung Fluglärmereignisse $L_{ASmax}$ in Pegelklassen und Tagesstunden | 24 |
| 18. Anzahl Fluglärmereignisse nach Tag/Nacht   | 25 |
| 19. Anzahl der Fluglärmereignisse pro Tagesstunde  | 26 |
| 20. Meteorologie Standort Mainz-Weisenau   | 27 |
| 21. Betriebsrichtungsverteilung Anflüge  | 28 |
| 22. Betriebsrichtungsverteilung Abflüge  | 29 |
| 23. Betriebsrichtungsverteilung im Tagesverlauf  | 30 |
| 24. Kalibrierergebnisse  | 31 |
| 25. Begriffserläuterungen  | 32 |

# 1 ZUSAMMENFASSUNG DER MESSERGEBNISSE

## Standort Mainz-Weisenau

Oktober 2022

Insgesamt wurden 3202 Fluglärmereignisse registriert. Bei Anwendung der nach DIN 45643 erforderlichen und um 2 dB(A) höheren Maximalpegelschwelle ergeben sich 2525 Fluglärmereignisse. \*

- Zusätzlich 44 Hubschrauber- und Propellermaschinenereignisse.

Die Stunde mit der höchsten Anzahl an Fluglärmereignissen ist 11 bis 12 Uhr. Im Monatsdurchschnitt fanden zwischen 11 und 12 Uhr ca. 10 Flugbewegungen pro Stunde statt; insgesamt wurden im gesamten Monat 299 Fluglärmereignisse in dieser Stunde erkannt.

- Hinweis: Aufgrund von (wetter-) technischen Störungen war die Messstation von 744 Stunden für ca. 0,75 Stunden außer Betrieb. Die Verfügbarkeit lag somit bei 99,9 %. Bei einem Vergleich mit anderen Monats-Messberichten muss dieser Umstand berücksichtigt werden.

## Maximale Pegelwerte $L_{A_{\text{max}}}$ der Fluglärmereignisse

Insgesamt 302 registrierte Fluglärmereignisse größer 68 dB(A), davon 36 nachts zwischen 22 und 06 Uhr.

Max. Spitzenwert = 76,9 dB(A), gemessen am 11.10.2022 zwischen 13 und 14 Uhr.

Schwankungsbreiten der energieäquivalenten Dauerschallpegel ( $L_{\text{eq}}$ )

### Gesamtgeräusch

|                         |                 |   |                     |
|-------------------------|-----------------|---|---------------------|
| - Tag (06 bis 22 Uhr)   | $L_{\text{eq}}$ | = | 49,5.... 57,0 dB(A) |
| - Nacht (22 bis 06 Uhr) | $L_{\text{eq}}$ | = | 44,6.... 51,4 dB(A) |

### Fluggeräusch

|                         |                 |   |                     |
|-------------------------|-----------------|---|---------------------|
| - Tag (06 bis 22 Uhr)   | $L_{\text{eq}}$ | = | 22,6.... 55,5 dB(A) |
| - Nacht (22 bis 06 Uhr) | $L_{\text{eq}}$ | = | 23,1.... 48,6 dB(A) |

### Hubschrauber/Propellermaschinen

|                         |                 |   |                     |
|-------------------------|-----------------|---|---------------------|
| - Tag (06 bis 22 Uhr)   | $L_{\text{eq}}$ | = | 19,9.... 40,2 dB(A) |
| - Nacht (22 bis 06 Uhr) | $L_{\text{eq}}$ | = | 23,6.... 36,1 dB(A) |

\* Erläuterungen hierzu auf Seite 7

## 2 BESCHREIBUNG DES MESSSTANDORTS

Messstelle Mainz-Weisenau: Senioreneinrichtung Haus am Römerberg,  
Laubenheimer Str. 36, 55130 Mainz

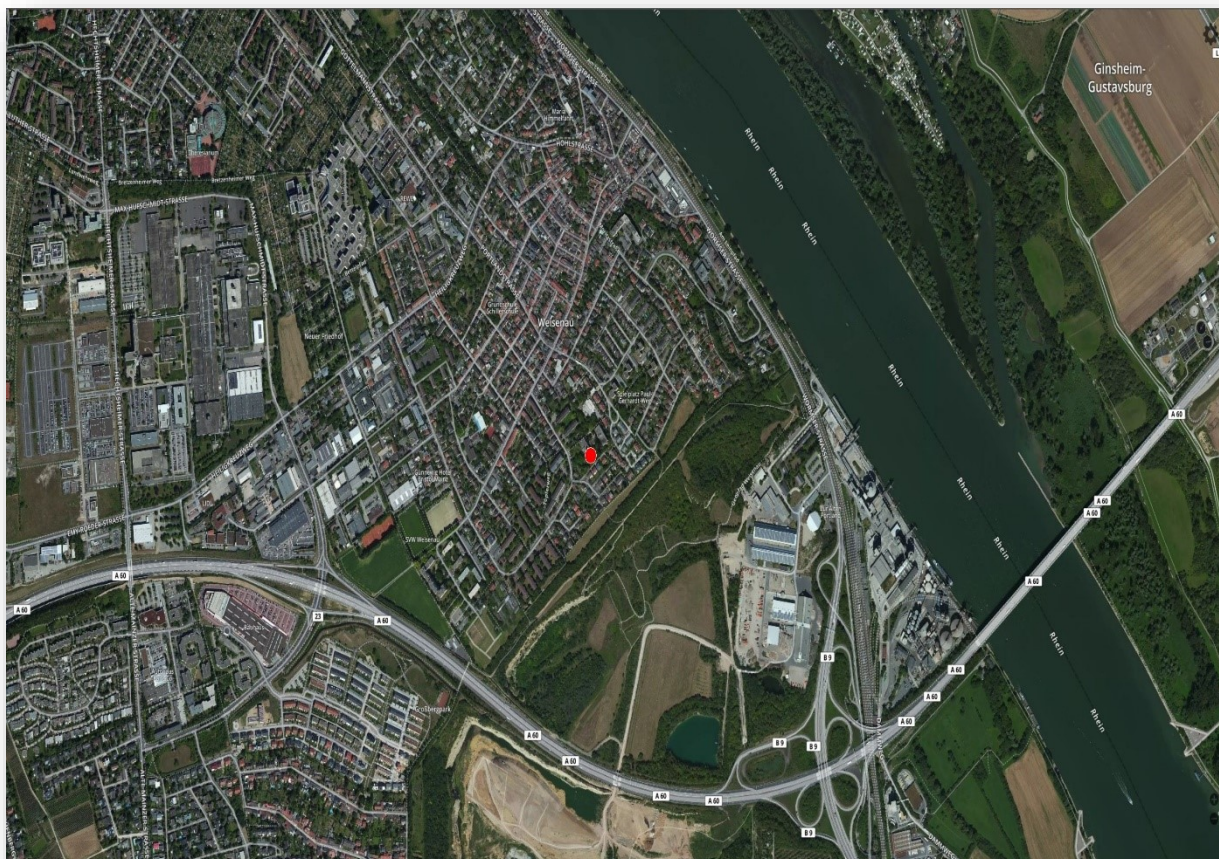

Die Koordinaten (im Format WGS 84) des Standortes lauten:  
**49° 58' 38,68" N 8° 18' 7,68" O**

Der Standort der Messstelle ist auf dem Dach eines Gebäudes. Daher entspricht die dort vorherrschende Geräuschkulisse nicht dem bodennahen Lärm. Das Mikrofon befindet sich in einer Höhe von ca. 138 m ü NN.

Neben den Flugzeuggeräuschen treten an der Messstelle Fremdgeräusche auf, z. B. von Kirchenglocken oder Vögeln, aber auch Baustellengeräusche und Windböen.

## Lage aller Messstandorte



### 3 ERLÄUTERUNG DER METHODIK DER FLUGLÄRMMESSUNG

Eine Fluglärm-Messstation besteht aus einer wetterfesten Mikrofoneinheit, einem Schallpegelmessgerät, einem PC zur Sammlung der anfallenden Messdaten und einer UMTS/3G-Übertragungseinheit.

An den Messstellen werden jede Sekunde je zwei Messwerte aufgezeichnet:

- der AS-bewertete 1s-Taktmaximalpegel  $L_{p,AS,1s}$
- der A-bewertete energieäquivalente Kurzzeitdauerschallpegel  $L_{p,A,eq,1s}$

Der ermittelte Pegelzeitverlauf des AS-bewerteten 1s-Taktmaximalpegels und die individuell einstellbaren Fluglärmkennungsparameter ermöglichen es, ein Fluglärmereignis als solches zu erkennen.

Das Messverfahren und die Auswertung der Daten werden durch die DIN 45643 – 02/2011 (Messung und Beurteilung von Flugzeuggeräuschen) geregelt. Um die Fluglärmgeräusche von anderen Geräuschen trennen zu können, kommen Erkennungskriterien der DIN 45643 – 02/2011 zur Anwendung.

Der Schallpegel eines Fluglärmereignisses muss eine bestimmte Pegelschwelle, deren Einstellung von der am jeweiligen Messungsort vorhandenen Fremdgeräuschsituation abhängig ist, für eine Mindestdauer überschreiten.

Bedingt durch die lauten Umgebungsgeräusche und die Entfernung zum Flughafen Frankfurt wurde die Maximalpegelschwelle an der Messstelle Mainz-Weisenau mit einem Abstand von nur 3 dB statt der nach DIN 45643 geforderten 5 dB zur Startschwelle definiert. In diesem Punkt weichen die Messungen von den Anforderungen der DIN 45643 ab. Die jeweilige Abweichung wird in der Zusammenfassung dieses Messberichtes dargestellt.

Zu jedem erkannten Fluglärmereignis wird eine Audiodatei (MP3) erzeugt und archiviert.

An den Messstellen werden folgende akustische Messgeräte eingesetzt:

- Schallpegelmesser NOR140
- wetterfestes Außenmikrofon Typ 1210A

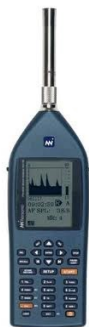

Es wurde ab dem 1. Dezember 2011 mit folgenden Werten für die Erkennung von Lärmereignissen gemessen:

**Messstelle: Mainz-Weisenau**

- Startschwelle 56 dB(A)
- Stoppschwelle 56 dB(A)
- Maximalpegelschwelle 59 dB(A)
- Mindestdauer 9 Sekunden
- Horchzeit 5 Sekunden

Mindestdauer ( $t_{\min}$ ) bezeichnet die Zeitspanne, um die der AS-bewertete Schalldruckpegel die Startschwelle mindestens überschreiten muss, damit ein Lärmereignis vorausgesetzt wird.

Horchzeit ( $t_{\text{Horch}}$ ) bezeichnet die Zeitspanne, um die der AS-bewertete Schalldruckpegel die Stoppschwelle unterschreiten muss, damit das Lärmereignis als beendet betrachtet wird.

Maximalpegelschwelle bezeichnet den Wert, den der AS-bewertete Schalldruckpegel eines Lärmereignisses mindestens einmal überschreiten muss.

An der Messstelle Mainz-Weisenau werden seit dem 17. September 2014 Meteorologie-messungen durchgeführt und es wird geprüft, ob im Messzeitraum extreme Witterungsbedingungen (z. B. Windgeschwindigkeiten  $> 8,3$  m/s) vorherrschten. Sollte das der Fall sein, werden die unter diesen Bedingungen erhobenen Fluglärmereignisse automatisch gekennzeichnet. Zeiträume mit extremen Witterungsbedingungen werden beim Ermitteln von energieäquivalenten Dauerschallpegeln nicht berücksichtigt.

Die gesamte akustische Messeinrichtung wird jede Nacht mit einer eingebauten Testeinrichtung überprüft. Alle Messwerte bzw. Fluglärmereignisse sowie die aufgenommenen Audiodateien des Vortags werden automatisch in eine Datenbank der Topsonic Systemhaus GmbH übertragen.

Da keine Daten zur automatischen Zuordnung der Lärmdaten zu Flugbewegungen des Flughafens Frankfurt vorliegen, entscheidet eine geschulte Kraft durch Anhören der Audiodatei, ob es sich bei einem erkannten Lärmereignis tatsächlich um ein Fluglärmereignis handelt. Lärmereignisse, die durch Hubschrauber oder kleinere Propellerflugzeuge verursacht werden, werden gesondert markiert und ausgewertet. Sie können nicht unbedingt dem Frankfurter Flughafen zugeordnet werden, da sich in der Umgebung der Messstelle Mainz-Weisenau mehrere kleinere Flugplätze befinden.



4 Messstellenstatistik  
**Standort Mainz - Weisenau**  
**Oktober 2022**

|               | Lärmereignisse |             |              | Verfügbarkeit<br>[%] | Ausfall | Gesamtgeräusch<br>[dB(A)] | Fluggeräusch<br>[dB(A)] | Hub.-/Prop.-Geräusch**<br>[dB(A)] |
|---------------|----------------|-------------|--------------|----------------------|---------|---------------------------|-------------------------|-----------------------------------|
|               | gesamt         | Flugzeug    | Hub./Prop.** |                      |         |                           |                         |                                   |
| 01.10.2022    | 156            | 37          | 1            | 100,0                |         | 53,4                      | 43,1                    | 30,2                              |
| 02.10.2022    | 32             | 14          |              | 100,0                |         | 50,3                      | 37,4                    |                                   |
| 03.10.2022    | 11             | 8           |              | 99,7                 | T       | 48,7                      | 31,4                    |                                   |
| 04.10.2022    | 192            | 101         | 2            | 100,0                |         | 55,3                      | 46,3                    | 35,4                              |
| 05.10.2022    | 40             | 3           | 4            | 100,0                |         | 51,6                      | 30,8                    | 33,6                              |
| 06.10.2022    | 39             | 25          | 4            | 100,0                |         | 50,9                      | 42,4                    | 35,3                              |
| 07.10.2022    | 40             | 24          |              | 100,0                |         | 51,4                      | 41,9                    |                                   |
| 08.10.2022    | 69             | 40          | 2            | 100,0                |         | 50,7                      | 44,4                    | 31,8                              |
| 09.10.2022    | 510            | 486         | 3            | 100,0                |         | 55,2                      | 53,6                    | 30,1                              |
| 10.10.2022    | 76             | 35          | 2            | 100,0                |         | 51,7                      | 43,6                    | 34,7                              |
| 11.10.2022    | 477            | 441         | 5            | 100,0                |         | 55,6                      | 53,6                    | 38,7                              |
| 12.10.2022    | 133            | 126         |              | 100,0                |         | 52,7                      | 49,6                    |                                   |
| 13.10.2022    | 19             | 15          |              | 100,0                |         | 50,6                      | 37,6                    |                                   |
| 14.10.2022    | 37             | 19          | 1            | 100,0                |         | 51,6                      | 40,4                    | 18,1                              |
| 15.10.2022    | 66             | 12          |              | 100,0                |         | 51,8                      | 37,3                    |                                   |
| 16.10.2022    | 85             | 69          | 1            | 100,0                |         | 50,6                      | 43,2                    | 25,7                              |
| 17.10.2022    | 39             | 13          | 3            | 100,0                |         | 52,0                      | 32,4                    | 28,8                              |
| 18.10.2022    | 87             | 22          |              | 100,0                |         | 52,2                      | 41,0                    |                                   |
| 19.10.2022    | 484            | 466         | 3            | 100,0                |         | 55,1                      | 53,4                    | 31,3                              |
| 20.10.2022    | 532            | 464         |              | 100,0                |         | 55,5                      | 53,8                    |                                   |
| 21.10.2022    | 34             | 26          |              | 100,0                |         | 51,8                      | 41,0                    |                                   |
| 22.10.2022    | 38             | 17          | 1            | 100,0                |         | 51,1                      | 37,4                    | 26,8                              |
| 23.10.2022    | 240            | 216         | 2            | 100,0                |         | 52,7                      | 49,4                    | 32,7                              |
| 24.10.2022    | 199            | 12          | 2            | 100,0                |         | 54,3                      | 38,0                    | 28,1                              |
| 25.10.2022    | 90             | 13          |              | 100,0                |         | 53,2                      | 38,0                    |                                   |
| 26.10.2022    | 54             | 9           | 1            | 100,0                |         | 51,8                      | 31,7                    | 19,9                              |
| 27.10.2022    | 121            | 69          | 6            | 100,0                |         | 52,6                      | 45,9                    | 31,9                              |
| 28.10.2022    | 35             | 3           |              | 100,0                |         | 51,8                      | 27,2                    |                                   |
| 29.10.2022    | 72             | 2           |              | 100,0                |         | 50,3                      | 24,0                    |                                   |
| 30.10.2022    | 16             | 4           | 1            | 99,5                 | T       | 49,3                      | 33,2                    | 27,8                              |
| 31.10.2022    | 449            | 411         |              | 100,0                |         | 54,9                      | 52,5                    |                                   |
| <b>Gesamt</b> | <b>4472</b>    | <b>3202</b> | <b>44</b>    | <b>99,9</b>          |         | <b>52,7</b>               | <b>47,0</b>             | <b>30,0</b>                       |

Lärmereignisse und energieäquivalente Dauerschallpegel ( $L_{eq}$ ) in "Akustischen Tagen" (von 06 bis 06 Uhr des Folgetages). Der  $L_{eq}$  für das Flug- bzw. Hubschraubergeräusch basiert auf den von Flugzeugen bzw. Hubschraubern verursachten Lärmereignissen und wurde ohne Zuschläge ermittelt.

T = technische Störung, W = Wetterstörung, S = Störgeräusch

\* Verfügbarkeit < 50%

\*\* Die Kategorie Hub./Prop. fasst die Lärmeinflüsse von Hubschraubern und kleineren Propellermaschinen zusammen.

# 5 Energieäquivalente Dauerschallpegel $L_{eq}$ Ganztags (06:00 - 06:00)

Standort Mainz - Weisenau

Oktober 2022

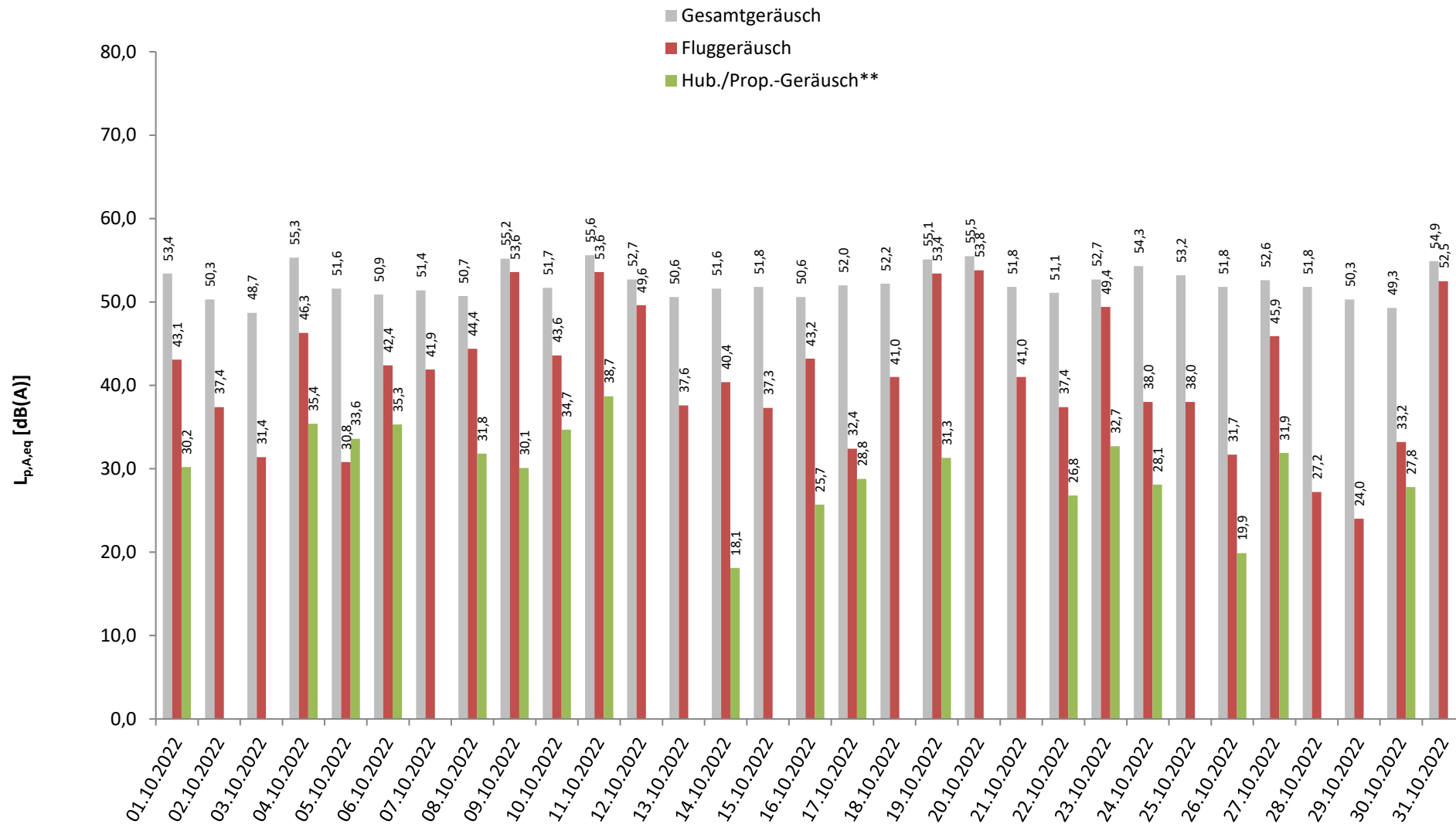

Darstellung in "Akustischen Tagen" (von 06 bis 06 Uhr des Folgetages)

\* Verfügbarkeit < 50%

\*\* Die Kategorie Hub./Prop. fasst die Lärmeinflüsse von Hubschraubern und kleineren Propellermaschinen zusammen.

## 6 Dauerschallpegel in Anlehnung an Fluglärmgesetz/Umgebungslärmrichtlinie

### Standort Mainz - Weisenau

Oktober 2022



|               | Gesamtgeräusch [dB(A)] |             |             | Fremdgeräusch [dB(A)] |             |             | Fluggeräusch [dB(A)] |             |             | Hub./Prop.-Geräusch*** [dB(A)] |             |             |
|---------------|------------------------|-------------|-------------|-----------------------|-------------|-------------|----------------------|-------------|-------------|--------------------------------|-------------|-------------|
|               | Leq Tag                | Leq Nacht** | LDEN        | Leq Tag               | Leq Nacht** | LDEN        | Leq Tag              | Leq Nacht** | LDEN        | Leq Tag                        | Leq Nacht** | LDEN        |
|               | 06 - 22                | 22 - 06     | 06 - 06     | 06 - 22               | 22 - 06     | 06 - 06     | 06 - 22              | 22 - 06     | 06 - 06     | 06 - 22                        | 22 - 06     | 06 - 06     |
| 01.10.2022    | 54,7                   | 48,6        | 57,0        | 54,2                  | 48,5        | 56,7        | 44,7                 | 30,7        | 44,1        | 32,0                           |             | 30,3        |
| 02.10.2022    | 51,6                   | 44,6        | 53,6        | 51,4                  | 44,5        | 53,4        | 38,9                 | 29,4        | 39,1        |                                |             |             |
| 03.10.2022    | 49,5                   | 46,2        | 53,6        | 49,4                  | 46,2        | 53,6        | 33,1                 |             | 33,2        |                                |             |             |
| 04.10.2022    | 56,8                   | 47,9        | 57,5        | 56,1                  | 47,9        | 57,1        | 48,1                 |             | 46,3        | 37,1                           |             | 36,5        |
| 05.10.2022    | 52,6                   | 48,5        | 56,3        | 52,5                  | 48,5        | 56,3        | 32,6                 |             | 32,5        | 35,3                           |             | 37,0        |
| 06.10.2022    | 51,2                   | 50,0        | 56,6        | 51,0                  | 47,0        | 54,5        | 31,5                 | 46,9        | 52,2        | 36,3                           | 32,4        | 39,3        |
| 07.10.2022    | 52,6                   | 46,9        | 55,3        | 52,0                  | 46,8        | 55,0        | 43,6                 | 30,7        | 42,9        |                                |             |             |
| 08.10.2022    | 51,3                   | 49,2        | 56,0        | 50,6                  | 45,4        | 53,5        | 42,4                 | 46,8        | 52,3        | 33,5                           |             | 31,8        |
| 09.10.2022    | 56,7                   | 47,8        | 58,2        | 51,1                  | 47,1        | 54,8        | 55,3                 | 39,1        | 55,6        | 31,8                           |             | 30,1        |
| 10.10.2022    | 52,5                   | 49,4        | 56,6        | 52,2                  | 45,4        | 54,3        | 39,2                 | 47,2        | 52,6        | 36,0                           | 29,0        | 37,2        |
| 11.10.2022    | 56,8                   | 51,1        | 59,5        | 51,9                  | 47,9        | 55,4        | 54,9                 | 48,2        | 57,2        | 40,2                           | 31,3        | 41,2        |
| 12.10.2022    | 54,2                   | 46,2        | 55,5        | 51,0                  | 46,1        | 54,2        | 51,3                 | 27,6        | 49,7        |                                |             |             |
| 13.10.2022    | 51,4                   | 48,2        | 55,7        | 51,1                  | 48,2        | 55,6        | 39,4                 |             | 39,1        |                                |             |             |
| 14.10.2022    | 52,9                   | 46,6        | 55,3        | 52,5                  | 46,5        | 55,1        | 42,0                 | 31,0        | 42,0        | 19,9                           |             | 18,4        |
| 15.10.2022    | 53,1                   | 46,7        | 55,5        | 52,9                  | 46,7        | 55,4        | 39,1                 |             | 38,8        |                                |             |             |
| 16.10.2022    | 51,0                   | 49,5        | 56,4        | 50,1                  | 48,6        | 55,4        | 43,8                 | 41,9        | 49,7        | 27,5                           |             | 25,8        |
| 17.10.2022    | 53,4                   | 45,6        | 54,9        | 53,3                  | 45,5        | 54,8        | 34,2                 |             | 34,0        | 30,1                           | 23,6        | 34,1        |
| 18.10.2022    | 53,2                   | 48,7        | 56,1        | 53,2                  | 45,6        | 54,5        | 28,2                 | 45,7        | 50,9        |                                |             |             |
| 19.10.2022    | 56,2                   | 51,4        | 59,4        | 51,0                  | 47,9        | 55,2        | 54,6                 | 48,6        | 57,2        |                                | 36,1        | 41,3        |
| 20.10.2022    | 57,0                   | 47,6        | 58,2        | 51,7                  | 46,8        | 54,7        | 55,5                 | 39,7        | 55,6        |                                |             |             |
| 21.10.2022    | 52,9                   | 47,6        | 55,8        | 52,5                  | 47,6        | 55,6        | 42,8                 |             | 42,9        |                                |             |             |
| 22.10.2022    | 52,4                   | 46,1        | 54,9        | 52,2                  | 46,1        | 54,9        | 39,2                 |             | 37,8        | 28,6                           |             | 26,9        |
| 23.10.2022    | 54,0                   | 47,0        | 55,9        | 50,7                  | 47,0        | 54,7        | 51,2                 |             | 49,5        | 34,5                           |             | 33,8        |
| 24.10.2022    | 55,5                   | 49,1        | 57,6        | 55,4                  | 49,1        | 57,5        | 39,7                 | 23,1        | 38,5        | 29,9                           |             | 31,3        |
| 25.10.2022    | 54,6                   | 47,0        | 56,2        | 54,4                  | 47,0        | 56,2        | 39,8                 |             | 38,0        |                                |             |             |
| 26.10.2022    | 52,9                   | 48,2        | 56,1        | 52,8                  | 48,2        | 56,1        | 33,4                 |             | 31,7        | 21,7                           |             | 20,1        |
| 27.10.2022    | 54,0                   | 47,0        | 55,7        | 52,8                  | 47,0        | 55,1        | 47,6                 |             | 45,9        | 33,7                           |             | 31,9        |
| 28.10.2022    | 52,7                   | 48,8        | 56,4        | 52,7                  | 48,8        | 56,4        | 28,9                 |             | 29,9        |                                |             |             |
| 29.10.2022    | 51,6                   | 45,6        | 54,4        | 51,6                  | 45,6        | 54,4        | 25,9                 |             | 24,0        |                                |             |             |
| 30.10.2022    | 50,1                   | 46,9        | 54,2        | 50,0                  | 46,3        | 53,9        | 22,6                 | 37,7        | 42,9        | 29,5                           |             | 27,8        |
| 31.10.2022    | 56,4                   | 46,8        | 57,5        | 52,3                  | 46,8        | 54,9        | 54,3                 |             | 54,0        |                                |             |             |
| <b>Gesamt</b> | <b>53,9</b>            | <b>48,0</b> | <b>56,4</b> | <b>52,4</b>           | <b>47,1</b> | <b>55,2</b> | <b>48,4</b>          | <b>40,7</b> | <b>50,1</b> | <b>31,3</b>                    | <b>24,2</b> | <b>33,1</b> |

Übersicht über gemessene Dauerschallpegel in Anlehnung an die nach Fluglärmgesetz und EU-Umgebungslärmrichtlinie mittels Prognoseverfahren berechneten Pegelwerte

\* Verfügbarkeit < 50%

\*\* Der Wert LNIGHT der Umgebungslärmrichtlinie ist ohne eine Wichtung zur Berücksichtigung des Nachtzeitraumes und entspricht daher dem Leq Nacht.

\*\*\* Diese Kat. fasst Hubschrauber und kleinere Propellermaschinen zusammen.

# 7 Energieäquivalente Dauerschallpegel $L_{eq}$ (06:00 - 22:00) jeden Tages

Standort Mainz - Weisenau

Oktober 2022

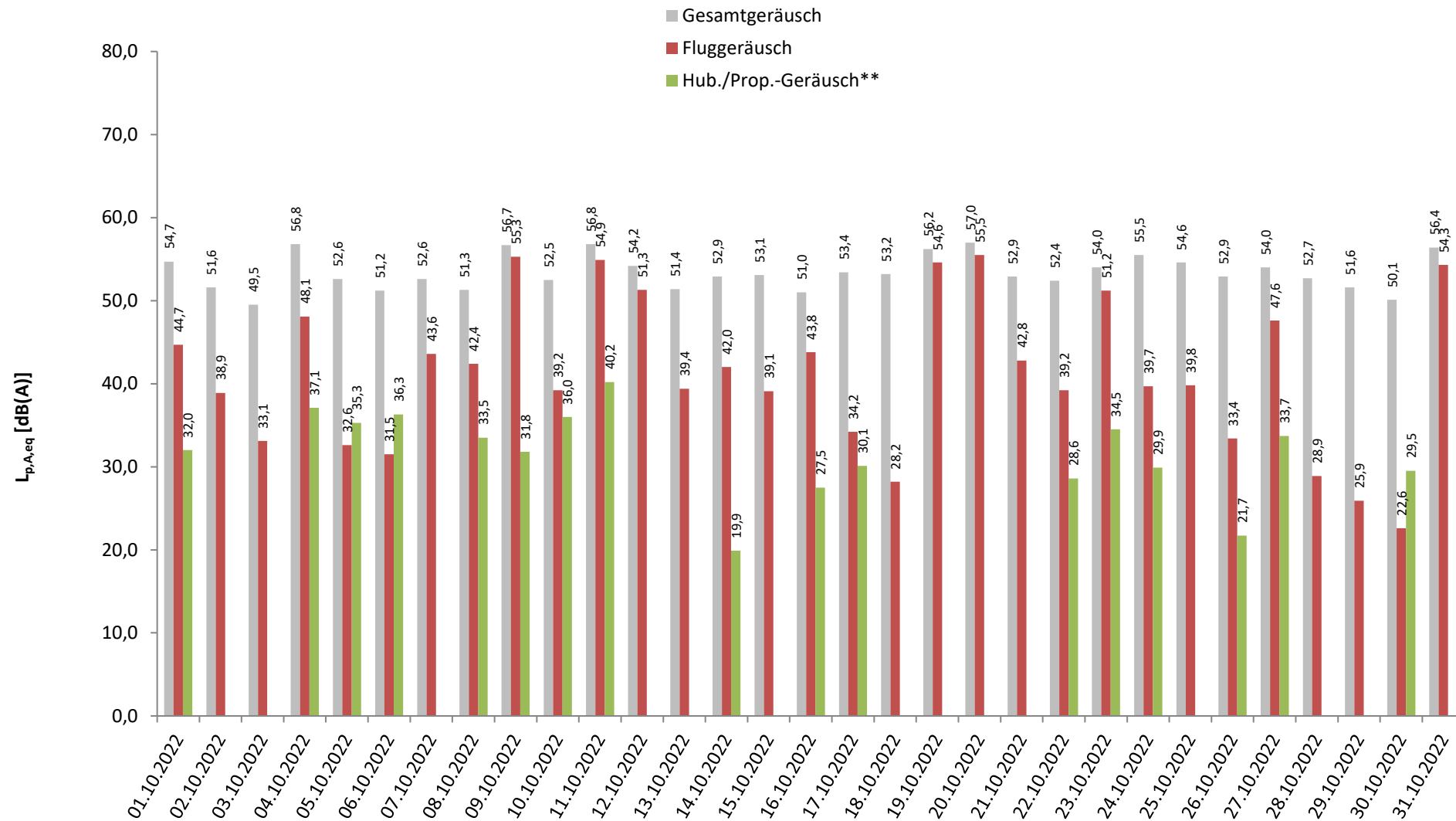

\* Verfügbarkeit < 50%

\*\* Die Kategorie Hub./Prop. fasst die Lärmeinflüsse von Hubschraubern und kleineren Propellermaschinen zusammen.

# 8 Energieäquivalente Dauerschallpegel $L_{eq}$ (22:00 - 06:00) jeder Nacht

Standort Mainz - Weisenau

Oktober 2022

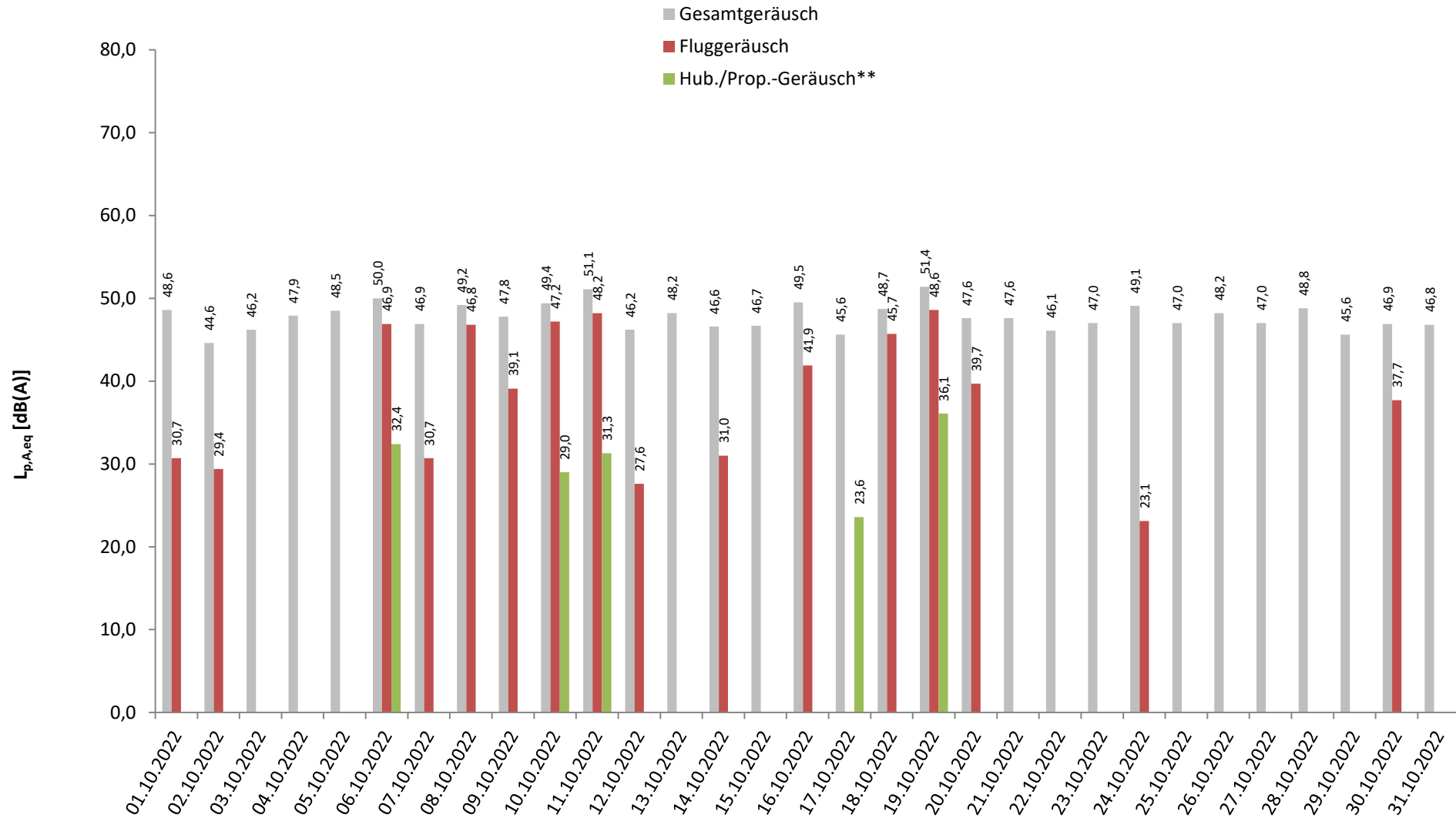

\* Verfügbarkeit < 50%

\*\* Die Kategorie Hub./Prop. fasst die Lärmeinflüsse von Hubschraubern und kleineren Propellermaschinen zusammen.

# 9 Stundenübersicht Gesamtgeräusch L<sub>eq</sub>

Standort Mainz - Weisenau

Oktober 2022



Rheinland-Pfalz

LANDESAMT FÜR UMWELT

|            | [dB(A)]      |              |              |              |              |              |              |              |              |              |              |              |              |              |              |              |              |              |              |              |              |              |              |              |
|------------|--------------|--------------|--------------|--------------|--------------|--------------|--------------|--------------|--------------|--------------|--------------|--------------|--------------|--------------|--------------|--------------|--------------|--------------|--------------|--------------|--------------|--------------|--------------|--------------|
|            | 06:00        | 07:00        | 08:00        | 09:00        | 10:00        | 11:00        | 12:00        | 13:00        | 14:00        | 15:00        | 16:00        | 17:00        | 18:00        | 19:00        | 20:00        | 21:00        | 22:00        | 23:00        | 00:00        | 01:00        | 02:00        | 03:00        | 04:00        | 05:00        |
|            | bis<br>07:00 | bis<br>08:00 | bis<br>09:00 | bis<br>10:00 | bis<br>11:00 | bis<br>12:00 | bis<br>13:00 | bis<br>14:00 | bis<br>15:00 | bis<br>16:00 | bis<br>17:00 | bis<br>18:00 | bis<br>19:00 | bis<br>20:00 | bis<br>21:00 | bis<br>22:00 | bis<br>23:00 | bis<br>00:00 | bis<br>01:00 | bis<br>02:00 | bis<br>03:00 | bis<br>04:00 | bis<br>05:00 | bis<br>06:00 |
| 01.10.2022 | 54,8         | 54,5         | 54,0         | 53,9         | 53,4         | 56,2         | 54,7         | 54,4         | 57,4         | 56,4         | 56,1         | 54,9         | 55,6         | 51,4         | 49,8         | 50,2         | 49,9         | 49,1         | 49,0         | 47,2         | 46,1         | 48,7         | 49,3         | 47,9         |
| 02.10.2022 | 51,0         | 52,4         | 50,3         | 54,6         | 52,3         | 55,0         | 52,2         | 51,2         | 50,8         | 50,6         | 49,8         | 51,9         | 52,6         | 48,1         | 47,4         | 48,4         | 47,7         | 45,0         | 44,0         | 43,2         | 42,8         | 43,2         | 43,7         | 44,9         |
| 03.10.2022 | 50,1         | 51,0         | 48,2         | 47,6         | 48,7         | 52,2         | 50,0         | 47,5         | 47,5         | 47,7         | 48,2         | 51,7         | 52,2         | 48,9         | 48,0         | 46,8         | 45,5         | 43,9         | 44,3         | 43,5         | 44,7         | 44,9         | 47,7         | 50,2         |
| 04.10.2022 | 53,4         | 52,4         | 58,3         | 65,7         | 57,2         | 56,6         | 57,0         | 56,3         | 54,5         | 50,4         | 49,2         | 50,9         | 52,4         | 48,1         | 47,0         | 51,1         | 48,3         | 47,9         | 49,7         | 45,1         | 46,3         | 47,6         | 49,5         | 46,5         |
| 05.10.2022 | 53,9         | 54,9         | 52,6         | 49,3         | 50,0         | 52,7         | 52,5         | 52,8         | 53,2         | 52,4         | 50,7         | 52,1         | 54,6         | 54,1         | 51,4         | 51,0         | 50,0         | 49,7         | 49,3         | 47,4         | 47,4         | 48,8         | 46,3         | 47,8         |
| 06.10.2022 | 52,1         | 52,7         | 50,4         | 51,3         | 51,6         | 54,8         | 52,0         | 50,9         | 51,0         | 50,1         | 49,1         | 50,6         | 52,1         | 47,7         | 49,9         | 47,7         | 45,9         | 45,8         | 46,0         | 46,7         | 47,4         | 47,1         | 48,2         | 56,7         |
| 07.10.2022 | 56,6         | 55,0         | 54,2         | 54,3         | 50,4         | 53,8         | 50,2         | 48,0         | 50,6         | 50,4         | 48,9         | 51,4         | 53,3         | 50,1         | 52,2         | 51,2         | 49,8         | 44,8         | 44,7         | 46,0         | 47,1         | 46,2         | 46,0         | 48,1         |
| 08.10.2022 | 50,6         | 52,8         | 51,4         | 50,7         | 51,0         | 54,6         | 51,2         | 48,7         | 54,3         | 51,1         | 48,5         | 52,1         | 53,4         | 45,7         | 46,3         | 45,2         | 45,2         | 45,5         | 45,0         | 45,1         | 45,4         | 43,9         | 48,5         | 56,0         |
| 09.10.2022 | 56,9         | 58,1         | 57,1         | 58,0         | 56,6         | 56,7         | 57,7         | 55,0         | 56,5         | 55,3         | 54,8         | 57,3         | 57,6         | 56,1         | 56,3         | 54,7         | 51,8         | 47,3         | 45,1         | 45,1         | 44,9         | 45,6         | 46,8         | 49,7         |
| 10.10.2022 | 52,8         | 53,5         | 53,1         | 55,7         | 54,4         | 55,3         | 51,9         | 50,4         | 51,0         | 52,0         | 49,3         | 51,1         | 53,6         | 50,1         | 50,0         | 47,7         | 46,0         | 44,6         | 46,1         | 44,0         | 44,2         | 43,9         | 44,8         | 56,8         |
| 11.10.2022 | 56,0         | 58,6         | 57,4         | 58,1         | 56,7         | 59,2         | 60,3         | 54,6         | 54,5         | 54,9         | 54,3         | 54,6         | 56,4         | 56,2         | 56,2         | 54,2         | 52,5         | 47,3         | 46,2         | 46,7         | 47,0         | 47,3         | 49,5         | 57,2         |
| 12.10.2022 | 57,7         | 58,5         | 58,5         | 57,8         | 49,8         | 53,9         | 51,1         | 51,2         | 50,3         | 50,0         | 50,0         | 51,7         | 53,0         | 49,1         | 48,8         | 51,0         | 46,5         | 45,0         | 46,5         | 43,5         | 46,5         | 47,5         | 46,0         | 46,9         |
| 13.10.2022 | 51,5         | 51,6         | 49,6         | 48,6         | 49,8         | 53,1         | 51,7         | 51,3         | 50,9         | 50,7         | 50,7         | 52,4         | 53,9         | 51,9         | 51,3         | 50,0         | 49,1         | 47,6         | 46,6         | 45,8         | 47,7         | 48,0         | 49,2         | 50,2         |
| 14.10.2022 | 53,2         | 54,3         | 53,9         | 52,0         | 51,4         | 55,2         | 53,1         | 51,9         | 53,6         | 53,1         | 51,3         | 52,9         | 54,3         | 51,1         | 50,8         | 49,8         | 49,0         | 47,0         | 46,6         | 46,2         | 46,3         | 46,5         | 45,3         | 45,2         |
| 15.10.2022 | 50,8         | 54,0         | 51,5         | 53,2         | 53,2         | 53,4         | 52,8         | 51,1         | 55,5         | 54,0         | 53,3         | 54,4         | 55,8         | 51,3         | 49,5         | 49,8         | 49,3         | 47,9         | 47,9         | 46,5         | 45,2         | 45,4         | 43,6         | 44,7         |
| 16.10.2022 | 49,7         | 51,0         | 48,5         | 52,3         | 50,1         | 53,7         | 52,0         | 48,5         | 47,8         | 46,3         | 51,1         | 50,3         | 52,5         | 48,1         | 52,4         | 53,7         | 52,2         | 46,2         | 44,8         | 44,4         | 44,0         | 49,7         | 51,3         | 52,8         |
| 17.10.2022 | 55,3         | 56,4         | 53,6         | 53,9         | 55,6         | 52,7         | 51,8         | 50,9         | 52,2         | 50,5         | 50,3         | 57,5         | 53,5         | 49,4         | 49,0         | 48,2         | 47,6         | 43,4         | 43,4         | 45,7         | 43,2         | 44,3         | 45,3         | 48,4         |
| 18.10.2022 | 52,4         | 53,6         | 51,1         | 49,7         | 50,5         | 52,8         | 52,3         | 60,1         | 58,5         | 48,6         | 48,8         | 51,2         | 51,5         | 46,4         | 45,9         | 45,8         | 45,5         | 44,3         | 44,7         | 43,8         | 43,8         | 44,7         | 47,4         | 55,6         |
| 19.10.2022 | 56,0         | 58,1         | 58,4         | 55,3         | 57,7         | 56,9         | 56,8         | 56,0         | 53,5         | 54,5         | 53,2         | 56,0         | 57,1         | 56,1         | 56,0         | 52,8         | 53,1         | 48,8         | 47,1         | 46,9         | 46,9         | 47,9         | 50,2         | 57,1         |
| 20.10.2022 | 57,5         | 59,0         | 58,9         | 57,4         | 58,5         | 58,2         | 57,7         | 55,1         | 55,1         | 56,5         | 54,6         | 57,4         | 57,2         | 55,6         | 55,4         | 54,0         | 51,2         | 46,4         | 45,5         | 49,1         | 45,6         | 47,2         | 46,9         | 44,4         |
| 21.10.2022 | 52,7         | 52,1         | 51,7         | 54,3         | 52,3         | 56,4         | 55,1         | 53,3         | 52,2         | 51,4         | 51,1         | 52,7         | 53,2         | 51,7         | 52,5         | 49,4         | 49,1         | 48,2         | 48,2         | 46,7         | 46,0         | 47,5         | 47,4         | 46,8         |
| 22.10.2022 | 51,8         | 53,2         | 52,6         | 52,3         | 52,0         | 54,4         | 52,6         | 51,1         | 52,1         | 51,0         | 53,5         | 52,0         | 55,8         | 51,2         | 50,7         | 46,6         | 47,9         | 47,3         | 47,3         | 45,6         | 45,1         | 44,9         | 44,2         | 44,5         |
| 23.10.2022 | 49,6         | 51,1         | 47,6         | 54,5         | 57,1         | 56,6         | 56,6         | 55,8         | 55,3         | 55,8         | 53,5         | 51,9         | 53,3         | 51,9         | 52,1         | 47,8         | 46,4         | 46,5         | 45,3         | 46,6         | 45,6         | 45,8         | 47,5         | 50,2         |
| 24.10.2022 | 55,4         | 53,8         | 56,9         | 58,3         | 57,4         | 56,8         | 55,2         | 58,5         | 57,5         | 54,4         | 52,6         | 53,1         | 54,2         | 52,1         | 52,0         | 50,6         | 50,1         | 49,8         | 50,1         | 46,9         | 45,7         | 48,2         | 49,8         | 49,9         |
| 25.10.2022 | 52,6         | 55,3         | 57,3         | 59,4         | 54,8         | 56,5         | 52,9         | 54,0         | 54,0         | 52,1         | 52,4         | 53,5         | 54,2         | 52,8         | 50,7         | 50,1         | 48,3         | 47,2         | 46,6         | 45,8         | 46,2         | 46,1         | 46,9         | 48,3         |
| 26.10.2022 | 52,3         | 54,7         | 54,1         | 50,5         | 51,4         | 57,3         | 52,2         | 50,9         | 52,4         | 52,0         | 50,6         | 53,2         | 54,0         | 52,3         | 51,4         | 49,5         | 47,6         | 46,8         | 47,4         | 47,8         | 50,3         | 45,7         | 47,7         | 50,0         |
| 27.10.2022 | 52,7         | 53,0         | 54,9         | 57,7         | 56,4         | 59,6         | 56,2         | 49,8         | 49,2         | 49,5         | 51,0         | 52,1         | 53,3         | 48,1         | 46,7         | 48,6         | 47,6         | 46,4         | 45,9         | 45,3         | 44,7         | 46,0         | 47,6         | 49,8         |
| 28.10.2022 | 55,0         | 53,5         | 53,0         | 53,8         | 53,4         | 54,9         | 51,6         | 53,5         | 50,6         | 50,3         | 50,8         | 52,9         | 54,0         | 50,0         | 50,5         | 51,5         | 52,0         | 51,4         | 47,5         | 46,8         | 47,8         | 44,7         | 48,4         | 47,1         |
| 29.10.2022 | 51,5         | 52,4         | 51,2         | 51,4         | 53,1         | 53,3         | 53,4         | 51,7         | 49,1         | 47,5         | 47,4         | 52,3         | 56,1         | 48,6         | 47,7         | 48,1         | 48,1         | 47,2         | 46,3         | 44,3         | 44,6         | 42,5         | 44,9         | 45,5         |
| 30.10.2022 | 49,6         | 50,4         | 46,2         | 45,3         | 50,0         | 51,1         | 49,9         | 47,8         | 47,8         | 48,8         | 50,9         | 54,9         | 53,6         | 47,5         | 47,0         | 47,3         | 47,5         | 47,9         | 46,1         | 45,8         | 45,3         | 44,0         | 44,1         | 50,3         |
| 31.10.2022 | 56,7         | 58,5         | 57,0         | 57,3         | 56,8         | 57,8         | 56,1         | 54,8         | 58,1         | 55,4         | 56,4         | 55,3         | 56,3         | 55,5         | 55,6         | 48,1         | 49,1         | 48,8         | 46,0         | 43,7         | 43,0         | 44,9         | 45,6         | 48,6         |
| Gesamt     | 54,0         | 55,0         | 54,6         | 56,2         | 54,3         | 55,7         | 54,4         | 53,6         | 53,8         | 52,6         | 52,0         | 53,6         | 54,5         | 51,9         | 51,7         | 50,4         | 49,3         | 47,3         | 46,7         | 45,9         | 46,0         | 46,4         | 47,5         | 51,6         |

Stundenwerte des energieäquivalenten Dauerschallpegels (L<sub>eq</sub>) in "Akustischen Tagen" (von 06 bis 06 Uhr des Folgetages)

Gelb markierte Werte wurden hauptsächlich von Fluglärm verursacht

# 10 Stundenübersicht Fluggeräusch L<sub>eq</sub>

## Standort Mainz - Weisenau

Oktober 2022



|            | [dB(A)]      |              |              |              |              |              |              |              |              |              |              |              |              |              |              |              |              |              |              |              |              |              |              |              |      |
|------------|--------------|--------------|--------------|--------------|--------------|--------------|--------------|--------------|--------------|--------------|--------------|--------------|--------------|--------------|--------------|--------------|--------------|--------------|--------------|--------------|--------------|--------------|--------------|--------------|------|
|            | 06:00        | 07:00        | 08:00        | 09:00        | 10:00        | 11:00        | 12:00        | 13:00        | 14:00        | 15:00        | 16:00        | 17:00        | 18:00        | 19:00        | 20:00        | 21:00        | 22:00        | 23:00        | 00:00        | 01:00        | 02:00        | 03:00        | 04:00        | 05:00        |      |
|            | bis<br>07:00 | bis<br>08:00 | bis<br>09:00 | bis<br>10:00 | bis<br>11:00 | bis<br>12:00 | bis<br>13:00 | bis<br>14:00 | bis<br>15:00 | bis<br>16:00 | bis<br>17:00 | bis<br>18:00 | bis<br>19:00 | bis<br>20:00 | bis<br>21:00 | bis<br>22:00 | bis<br>23:00 | bis<br>00:00 | bis<br>01:00 | bis<br>02:00 | bis<br>03:00 | bis<br>04:00 | bis<br>05:00 | bis<br>06:00 |      |
| 01.10.2022 | 48,1         | 36,1         | 43,3         | 41,0         | 38,2         | 49,0         | 45,0         | 42,6         | 52,2         | 44,4         |              | 44,0         | 41,3         | 34,1         |              | 34,8         |              |              |              |              |              |              |              | 36,9         | 36,4 |
| 02.10.2022 |              |              |              |              |              | 49,4         |              | 42,2         | 40,0         |              | 37,1         | 37,2         |              |              |              |              | 38,4         |              |              |              |              |              |              |              |      |
| 03.10.2022 | 36,3         |              |              |              | 36,2         | 37,7         |              | 34,2         |              | 36,7         |              | 35,0         | 36,2         |              | 36,1         |              |              |              |              |              |              |              |              |              |      |
| 04.10.2022 |              |              | 51,8         | 51,5         | 50,4         | 54,3         | 54,8         | 39,5         | 46,2         |              |              | 34,3         | 33,5         |              |              |              |              |              |              |              |              |              |              |              |      |
| 05.10.2022 |              | 41,2         |              |              |              |              |              |              |              | 39,9         |              |              |              | 38,0         |              |              |              |              |              |              |              |              |              |              |      |
| 06.10.2022 |              |              |              |              |              | 42,0         |              |              | 35,4         |              |              |              | 35,2         |              |              |              |              |              |              |              |              |              |              | 41,1         | 55,8 |
| 07.10.2022 | 54,6         |              |              |              |              | 47,0         |              |              | 42,0         | 35,2         |              |              |              |              |              | 37,8         |              | 39,7         |              |              |              |              |              |              |      |
| 08.10.2022 |              |              |              |              | 39,0         | 50,9         | 36,9         |              | 49,8         |              | 42,4         | 41,4         | 39,4         |              | 35,3         |              |              |              |              |              |              |              | 45,5         | 55,4         |      |
| 09.10.2022 | 55,9         | 57,2         | 56,3         | 55,7         | 55,6         | 55,1         | 55,3         | 52,8         | 55,2         | 54,0         | 53,6         | 56,3         | 56,0         | 54,7         | 55,0         | 53,1         | 48,1         |              |              |              |              |              |              |              |      |
| 10.10.2022 |              |              |              |              | 36,2         | 49,1         | 38,0         | 38,0         | 38,8         |              |              |              | 40,6         | 35,8         | 39,6         | 34,6         |              |              |              |              |              |              |              |              | 56,2 |
| 11.10.2022 | 54,8         | 57,9         | 56,4         | 56,5         | 54,5         | 55,3         | 56,7         | 53,2         | 53,1         | 53,4         | 52,9         | 52,3         | 54,5         | 55,2         | 55,1         | 52,7         | 49,9         |              |              |              |              |              | 39,4         | 56,2         |      |
| 12.10.2022 | 56,5         | 57,6         | 57,6         | 56,7         |              | 49,0         | 38,9         |              | 42,5         | 40,8         |              |              |              |              |              |              | 36,6         |              |              |              |              |              |              |              |      |
| 13.10.2022 |              |              |              |              | 42,2         | 45,0         |              | 42,1         | 43,3         | 32,4         | 42,1         | 39,4         | 42,2         | 39,8         |              |              |              |              |              |              |              |              |              |              |      |
| 14.10.2022 |              |              |              |              | 40,6         | 51,2         | 38,8         | 39,9         | 48,6         |              | 35,5         |              | 41,5         |              |              |              |              |              |              |              |              | 40,0         |              |              |      |
| 15.10.2022 |              | 47,4         | 37,6         |              | 37,3         | 39,8         | 32,1         | 32,7         | 33,7         | 39,8         |              | 41,0         | 41,7         |              |              | 40,2         |              |              |              |              |              |              |              |              |      |
| 16.10.2022 |              |              | 38,0         |              | 39,7         | 44,4         | 46,8         |              | 39,1         |              | 34,9         | 31,6         |              |              | 50,6         | 52,1         | 50,6         | 39,2         |              |              |              |              |              |              |      |
| 17.10.2022 |              |              |              |              |              |              |              | 36,4         | 39,8         | 35,7         | 34,2         | 41,2         | 35,0         | 32,3         | 35,6         |              |              |              |              |              |              |              |              |              |      |
| 18.10.2022 |              |              | 35,7         | 34,1         |              |              | 33,9         |              |              |              | 32,6         |              |              |              |              |              |              |              |              |              |              |              |              | 38,8         | 54,6 |
| 19.10.2022 | 54,0         | 57,0         | 57,6         | 53,2         | 56,8         | 55,4         | 55,8         | 54,7         | 49,9         | 51,1         | 48,9         | 53,4         | 55,2         | 54,9         | 55,0         | 50,5         | 51,1         | 43,7         |              |              |              |              | 42,9         | 56,1         |      |
| 20.10.2022 | 56,2         | 57,9         | 58,4         | 55,9         | 56,1         | 54,4         | 56,5         | 53,6         | 53,8         | 55,3         | 53,0         | 56,2         | 55,8         | 54,2         | 54,3         | 51,6         | 48,4         | 33,8         | 33,8         |              |              |              |              |              |      |
| 21.10.2022 |              |              | 37,5         | 40,8         |              | 51,7         | 36,8         | 40,6         | 45,3         | 34,5         |              | 38,4         | 37,0         | 34,8         | 48,3         |              |              |              |              |              |              |              |              |              |      |
| 22.10.2022 |              |              |              | 36,3         | 38,9         | 47,5         | 39,8         | 35,6         | 46,0         | 34,2         |              | 36,4         |              | 36,7         |              |              |              |              |              |              |              |              |              |              |      |
| 23.10.2022 |              |              |              | 51,5         | 54,5         | 55,3         | 55,4         | 54,4         | 54,5         | 54,9         | 51,1         | 35,8         |              | 32,3         | 39,5         |              |              |              |              |              |              |              |              |              |      |
| 24.10.2022 | 42,1         |              |              |              | 48,4         | 45,7         | 40,4         | 33,3         | 36,5         |              |              | 38,8         |              |              | 33,5         |              |              |              |              |              |              | 32,2         |              |              |      |
| 25.10.2022 |              |              |              |              | 34,3         | 48,9         | 37,9         | 44,2         |              | 42,5         | 40,8         | 39,6         |              |              |              |              |              |              |              |              |              |              |              |              |      |
| 26.10.2022 | 34,9         | 35,1         |              |              | 40,0         |              | 38,3         |              | 35,3         | 37,4         | 35,3         |              |              |              |              |              |              |              |              |              |              |              |              |              |      |
| 27.10.2022 |              |              | 43,3         |              | 52,2         | 56,4         | 54,0         |              |              |              | 46,7         | 36,1         |              |              |              |              |              |              |              |              |              |              |              |              |      |
| 28.10.2022 |              |              | 36,3         |              |              | 35,0         |              |              |              |              |              |              | 37,0         |              |              |              |              |              |              |              |              |              |              |              |      |
| 29.10.2022 |              |              |              |              | 34,9         |              | 35,1         |              |              |              |              |              |              |              |              |              |              |              |              |              |              |              |              |              |      |
| 30.10.2022 |              |              |              |              |              |              |              | 34,6         |              |              |              |              |              |              |              |              |              |              |              |              |              |              |              |              | 46,7 |
| 31.10.2022 | 55,2         | 57,3         | 55,6         | 55,8         | 55,7         | 52,4         | 54,3         | 53,5         | 46,4         | 53,8         | 55,2         | 53,1         | 54,5         | 54,1         | 54,4         |              |              |              |              |              |              |              |              |              |      |
| Gesamt     | 49,1         | 50,4         | 50,2         | 49,2         | 49,3         | 50,6         | 49,8         | 47,0         | 47,6         | 47,1         | 46,1         | 47,0         | 47,6         | 46,8         | 47,4         | 44,2         | 42,0         | 30,5         | 18,9         |              |              | 17,1         | 25,1         | 34,6         | 48,7 |

Die Einzelereignis-Schalldruckpegel der aufgezeichneten Fluglärmereignisse jeder Stunde ergeben die in dieser Übersicht dargestellten energieäquivalenten Dauerschallpegel (L<sub>eq</sub>). Darstellung in "Akustischen Tagen" (von 06 bis 06 Uhr des Folgetages).

# 11 Stundenübersicht Maximale Pegelwerte Fluglärm L<sub>ASmax</sub>

Standort Mainz - Weisenau

Oktober 2022



Rheinland-Pfalz

LANDESAMT FÜR UMWELT

|            | [dB(A)]      |              |              |              |              |              |              |              |              |              |              |              |              |              |              |              |              |              |              |              |              |              |              |              |      |
|------------|--------------|--------------|--------------|--------------|--------------|--------------|--------------|--------------|--------------|--------------|--------------|--------------|--------------|--------------|--------------|--------------|--------------|--------------|--------------|--------------|--------------|--------------|--------------|--------------|------|
|            | 06:00        | 07:00        | 08:00        | 09:00        | 10:00        | 11:00        | 12:00        | 13:00        | 14:00        | 15:00        | 16:00        | 17:00        | 18:00        | 19:00        | 20:00        | 21:00        | 22:00        | 23:00        | 00:00        | 01:00        | 02:00        | 03:00        | 04:00        | 05:00        |      |
|            | bis<br>07:00 | bis<br>08:00 | bis<br>09:00 | bis<br>10:00 | bis<br>11:00 | bis<br>12:00 | bis<br>13:00 | bis<br>14:00 | bis<br>15:00 | bis<br>16:00 | bis<br>17:00 | bis<br>18:00 | bis<br>19:00 | bis<br>20:00 | bis<br>21:00 | bis<br>22:00 | bis<br>23:00 | bis<br>00:00 | bis<br>01:00 | bis<br>02:00 | bis<br>03:00 | bis<br>04:00 | bis<br>05:00 | bis<br>06:00 |      |
| 01.10.2022 | 72,1         | 60,2         | 63,0         | 60,6         | 59,8         | 62,3         | 68,0         | 63,1         | 72,4         | 67,2         |              | 68,3         | 62,5         | 60,7         |              | 59,0         |              |              |              |              |              |              |              | 62,7         | 62,1 |
| 02.10.2022 |              |              |              |              |              | 70,6         |              | 61,5         | 63,0         |              | 62,2         | 63,6         |              |              |              |              | 61,1         |              |              |              |              |              |              |              |      |
| 03.10.2022 | 62,2         |              |              |              | 60,0         | 63,8         |              | 60,0         |              | 62,1         |              | 61,5         | 60,5         |              | 60,0         |              |              |              |              |              |              |              |              |              |      |
| 04.10.2022 |              |              | 70,3         | 70,0         | 69,1         | 69,6         | 70,8         | 64,6         | 69,0         |              |              | 60,6         | 59,3         |              |              |              |              |              |              |              |              |              |              |              |      |
| 05.10.2022 |              | 62,8         |              |              |              |              |              |              |              | 62,8         |              |              |              | 61,0         |              |              |              |              |              |              |              |              |              |              |      |
| 06.10.2022 |              |              |              |              |              | 65,6         |              |              | 60,7         |              |              | 59,6         |              |              |              |              |              |              |              |              |              |              | 65,0         | 69,9         |      |
| 07.10.2022 | 71,6         |              |              |              |              | 65,3         |              |              | 63,9         | 61,4         |              |              |              |              | 60,6         |              | 60,9         |              |              |              |              |              |              |              |      |
| 08.10.2022 |              |              |              |              | 62,4         | 70,0         | 62,3         |              | 69,4         |              | 65,7         | 63,5         | 63,3         |              | 59,6         |              |              |              |              |              |              |              | 69,0         | 69,6         |      |
| 09.10.2022 | 72,0         | 71,3         | 68,3         | 69,6         | 72,9         | 71,2         | 69,1         | 68,3         | 72,6         | 67,5         | 69,1         | 70,0         | 69,5         | 67,8         | 70,0         | 72,5         | 63,9         |              |              |              |              |              |              |              |      |
| 10.10.2022 |              |              |              |              | 59,0         | 69,7         | 60,8         | 61,6         | 61,9         |              |              |              | 63,7         | 60,4         | 63,3         | 60,7         |              |              |              |              |              |              |              |              | 70,8 |
| 11.10.2022 | 69,5         | 69,9         | 69,8         | 73,4         | 69,5         | 69,2         | 69,9         | 76,9         | 68,8         | 67,3         | 68,2         | 71,0         | 67,7         | 68,6         | 71,9         | 69,3         | 68,6         |              |              |              |              |              | 63,1         | 71,9         |      |
| 12.10.2022 | 71,0         | 70,7         | 72,9         | 70,6         |              | 67,9         | 62,4         |              | 63,1         | 62,3         |              |              |              |              |              |              | 59,2         |              |              |              |              |              |              |              |      |
| 13.10.2022 |              |              |              |              | 63,6         | 68,7         |              | 64,4         | 65,7         | 59,1         | 65,3         | 60,8         | 62,6         | 64,4         |              |              |              |              |              |              |              |              |              |              |      |
| 14.10.2022 |              |              |              |              | 63,0         | 68,5         | 62,2         | 66,6         | 69,3         |              | 60,6         |              | 65,9         |              |              |              |              |              |              |              |              |              | 63,8         |              |      |
| 15.10.2022 |              | 69,1         | 60,3         |              | 60,3         | 60,5         | 59,3         | 60,1         | 60,4         | 64,2         |              | 64,2         | 64,5         |              |              | 62,9         |              |              |              |              |              |              |              |              |      |
| 16.10.2022 |              |              | 60,9         |              | 64,9         | 65,1         | 73,9         |              | 64,0         |              | 59,5         | 59,4         |              |              | 67,9         | 69,5         | 67,2         | 65,2         |              |              |              |              |              |              |      |
| 17.10.2022 |              |              |              |              |              |              |              | 60,5         | 61,5         | 61,1         | 60,4         | 63,5         | 59,2         | 59,2         | 60,8         |              |              |              |              |              |              |              |              |              |      |
| 18.10.2022 |              |              | 59,8         | 60,6         |              |              | 59,8         |              |              |              | 59,0         |              |              |              |              |              |              |              |              |              |              |              |              | 63,3         | 70,0 |
| 19.10.2022 | 68,0         | 69,9         | 70,1         | 67,4         | 70,7         | 69,1         | 71,8         | 71,1         | 67,2         | 67,8         | 65,4         | 69,9         | 69,4         | 67,2         | 66,1         | 67,8         | 66,2         | 65,3         |              |              |              |              | 64,6         | 71,8         |      |
| 20.10.2022 | 74,7         | 72,0         | 72,5         | 70,7         | 73,9         | 70,2         | 73,2         | 71,0         | 71,0         | 69,2         | 67,3         | 72,6         | 70,4         | 67,7         | 68,8         | 67,4         | 66,6         | 59,3         | 59,7         |              |              |              |              |              |      |
| 21.10.2022 |              |              | 62,0         | 61,0         |              | 69,1         | 59,6         | 61,6         | 67,0         | 59,1         |              | 60,6         | 59,6         | 59,1         | 71,3         |              |              |              |              |              |              |              |              |              |      |
| 22.10.2022 |              |              |              | 59,6         | 60,4         | 69,7         | 61,8         | 61,6         | 67,7         | 60,4         |              | 62,7         |              | 60,8         |              |              |              |              |              |              |              |              |              |              |      |
| 23.10.2022 |              |              |              | 72,3         | 71,9         | 70,4         | 71,5         | 72,1         | 72,6         | 68,8         | 68,1         | 63,0         |              | 59,9         | 62,6         |              |              |              |              |              |              |              |              |              |      |
| 24.10.2022 | 60,1         |              |              |              | 70,9         | 70,0         | 61,2         | 59,1         | 59,6         |              |              | 61,8         |              |              | 61,3         |              |              |              |              |              |              | 59,3         |              |              |      |
| 25.10.2022 |              |              |              |              | 60,1         | 70,1         | 60,1         | 65,0         |              | 65,7         | 65,5         | 59,9         |              |              |              |              |              |              |              |              |              |              |              |              |      |
| 26.10.2022 | 60,5         | 59,2         |              |              | 60,8         |              | 61,5         |              | 60,4         | 60,1         | 59,1         |              |              |              |              |              |              |              |              |              |              |              |              |              |      |
| 27.10.2022 |              |              | 62,5         |              | 68,1         | 70,4         | 69,4         |              |              |              | 69,0         | 59,5         |              |              |              |              |              |              |              |              |              |              |              |              |      |
| 28.10.2022 |              |              | 60,3         |              |              | 59,7         |              |              |              |              |              |              | 59,6         |              |              |              |              |              |              |              |              |              |              |              |      |
| 29.10.2022 |              |              |              |              | 59,0         |              | 60,4         |              |              |              |              |              |              |              |              |              |              |              |              |              |              |              |              |              |      |
| 30.10.2022 |              |              |              |              |              |              |              | 59,3         |              |              |              |              |              |              |              |              |              |              |              |              |              |              |              |              |      |
| 31.10.2022 | 70,8         | 71,2         | 67,6         | 69,4         | 70,0         | 69,6         | 69,7         | 69,1         | 65,5         | 67,9         | 68,9         | 70,5         | 68,1         | 68,9         | 67,9         |              |              |              |              |              |              |              |              |              |      |
| Gesamt     | 74,7         | 72,0         | 72,9         | 73,4         | 73,9         | 71,2         | 73,9         | 76,9         | 72,6         | 69,2         | 69,1         | 72,6         | 70,4         | 68,9         | 71,9         | 72,5         | 68,6         | 65,3         | 59,7         |              |              | 59,3         | 63,8         | 69,0         | 71,9 |

Diese Tabelle stellt in den von Fluglärm betroffenen Stunden den maximalen vom Fluglärm verursachten Pegelwert L<sub>ASmax</sub> dar. Darstellung in "Akustischen Tagen" (von 06 bis 06 Uhr des Folgetages).



# 12 Maximalpegelverteilung Fluglärmereignisse $L_{ASmax}$ Ganztags (06:00 - 06:00)

Standort Mainz - Weisenau

Oktober 2022

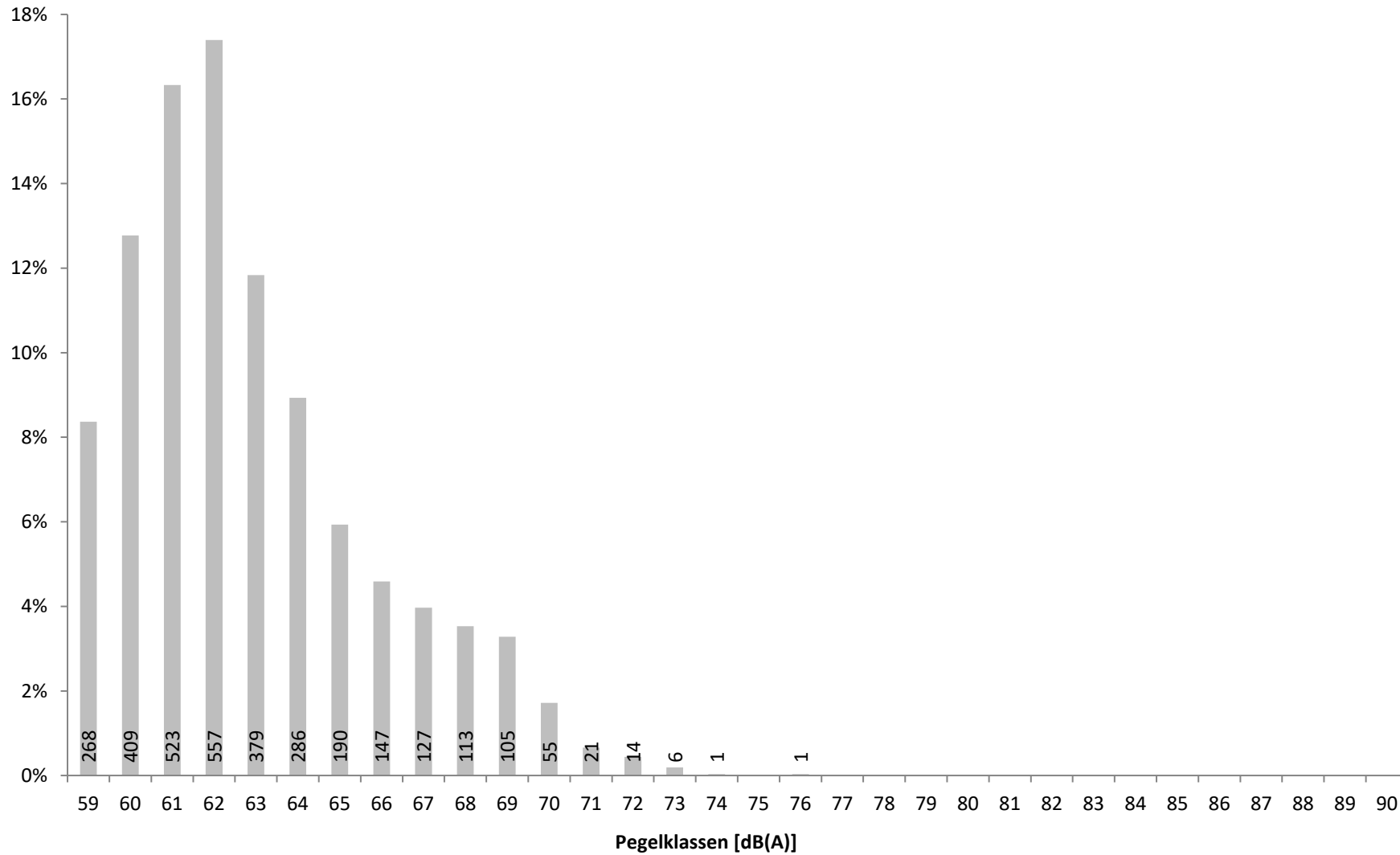

Verteilung der Maximalpegel ( $L_{ASmax}$ ) aller Fluglärmereignisse in Prozent mit Angabe der Anzahl

# 13 Maximalpegelverteilung Fluglärmereignisse $L_{ASmax}$ Tag (06:00 - 22:00)

Standort Mainz - Weisenau

Oktober 2022

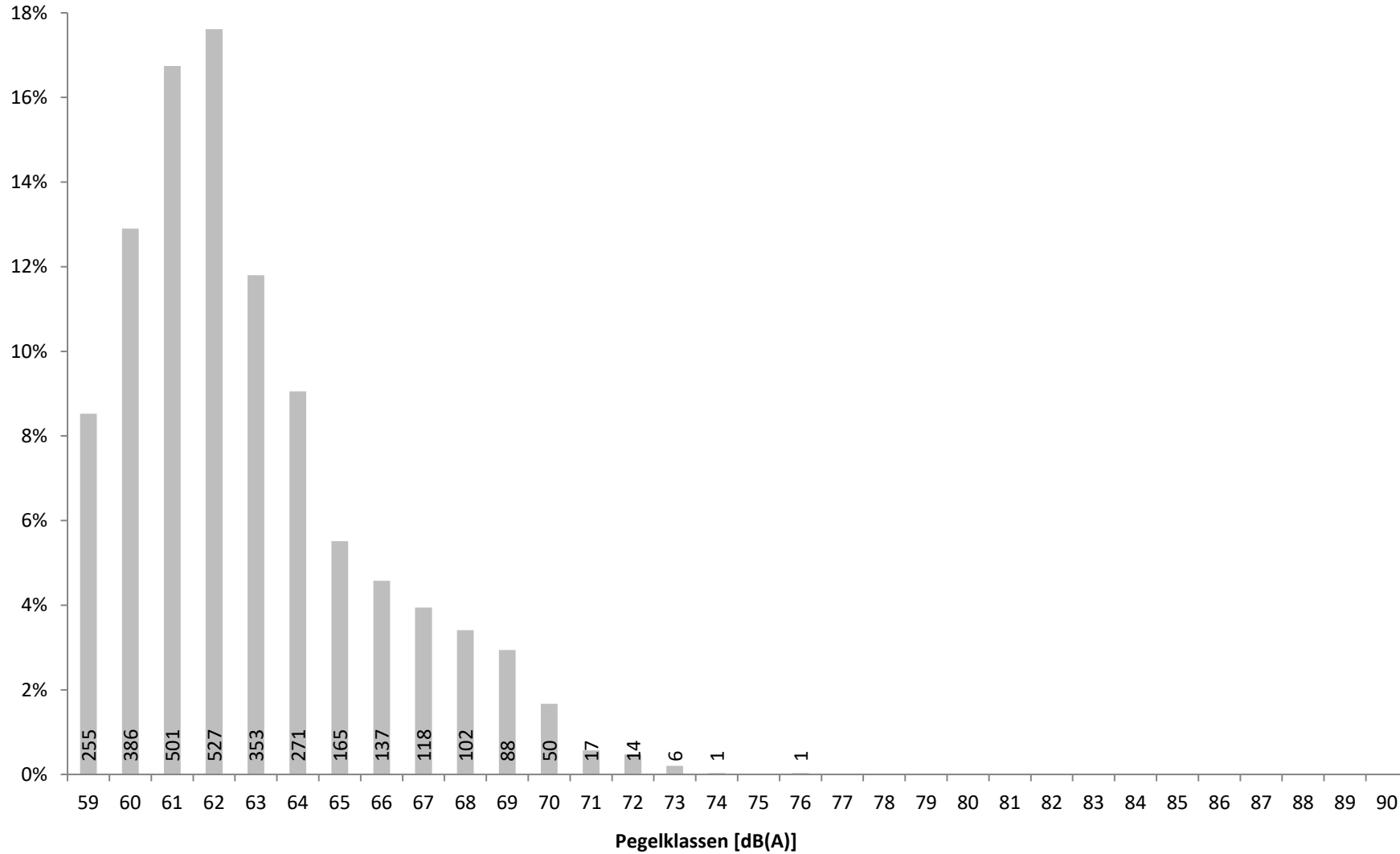

Verteilung der Maximalpegel ( $L_{ASmax}$ ) der Fluglärmereignisse zwischen 06 und 22 Uhr in Prozent mit Angabe der Anzahl

# 14 Maximalpegelverteilung Fluglärmereignisse $L_{ASmax}$ Nacht (22:00 - 06:00)

Standort Mainz - Weisenau

Oktober 2022

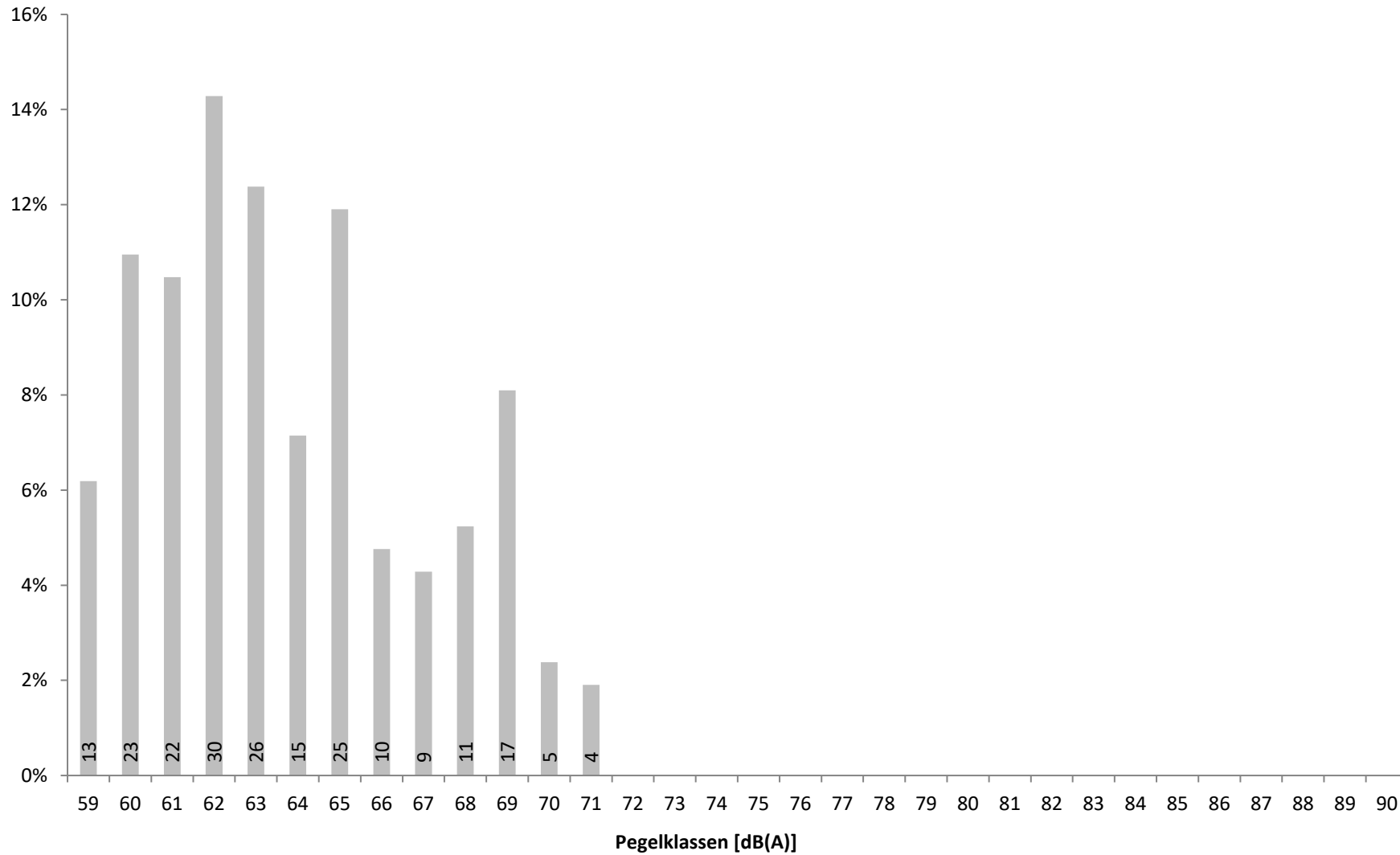

Verteilung der Maximalpegel ( $L_{ASmax}$ ) der Fluglärmereignisse zwischen 22 und 06 Uhr in Prozent mit Angabe der Anzahl

# 15a Zeitscheiben 06 bis 20 Uhr - L<sub>eq</sub> und Lärmereignisse

## Standort Mainz - Weisenau

Oktober 2022



|               | 06 - 07        |            |           |              |            |           | 07 - 08        |            |           |              |            |           | 08 - 20        |             |            |              |             |            |
|---------------|----------------|------------|-----------|--------------|------------|-----------|----------------|------------|-----------|--------------|------------|-----------|----------------|-------------|------------|--------------|-------------|------------|
|               | Gesamtgeräusch |            |           | Fluggeräusch |            |           | Gesamtgeräusch |            |           | Fluggeräusch |            |           | Gesamtgeräusch |             |            | Fluggeräusch |             |            |
|               | Leq            | #LE**      | >68***    | Leq          | #LE**      | >68***    | Leq            | #LE**      | >68***    | Leq          | #LE**      | >68***    | Leq            | #LE**       | >68***     | Leq          | #LE**       | >68***     |
| 01.10.2022    | 54,8           | 3          | 1         | 48,1         | 1          | 1         | 54,5           | 5          |           | 36,1         | 1          |           | 55,1           | 144         | 24         | 45,3         | 32          | 3          |
| 02.10.2022    | 51,0           |            |           |              |            |           | 52,4           |            |           |              |            |           | 52,0           | 30          | 2          | 40,2         | 12          | 1          |
| 03.10.2022    | 50,1           | 1          |           | 36,3         | 1          |           | 51,0           |            |           |              |            |           | 49,6           | 9           |            | 33,1         | 6           |            |
| 04.10.2022    | 53,4           |            |           |              |            |           | 52,4           |            |           |              |            |           | 57,7           | 192         | 39         | 49,3         | 101         | 10         |
| 05.10.2022    | 53,9           | 3          |           |              |            |           | 54,9           | 4          |           | 41,2         | 1          |           | 52,5           | 32          | 3          | 31,3         | 2           |            |
| 06.10.2022    | 52,1           |            |           |              |            |           | 52,7           |            |           |              |            |           | 51,3           | 15          | 2          | 32,8         | 3           |            |
| 07.10.2022    | 56,6           | 12         | 4         | 54,6         | 12         | 4         | 55,0           |            |           |              |            |           | 51,8           | 22          | 1          | 37,6         | 9           |            |
| 08.10.2022    | 50,6           |            |           |              |            |           | 52,8           |            |           |              |            |           | 51,7           | 48          | 4          | 43,6         | 19          | 2          |
| 09.10.2022    | 56,9           | 26         | 5         | 55,9         | 26         | 5         | 58,1           | 32         | 4         | 57,2         | 31         | 4         | 56,7           | 382         | 34         | 55,2         | 359         | 30         |
| 10.10.2022    | 52,8           |            |           |              |            |           | 53,5           |            |           |              |            |           | 52,8           | 48          | 5          | 40,1         | 8           | 2          |
| 11.10.2022    | 56,0           | 21         | 3         | 54,8         | 21         | 3         | 58,6           | 31         | 4         | 57,9         | 31         | 4         | 56,9           | 344         | 30         | 54,7         | 311         | 26         |
| 12.10.2022    | 57,7           | 20         | 7         | 56,5         | 20         | 7         | 58,5           | 34         | 2         | 57,6         | 34         | 2         | 53,5           | 78          | 5          | 49,8         | 71          | 5          |
| 13.10.2022    | 51,5           |            |           |              |            |           | 51,6           |            |           |              |            |           | 51,4           | 19          | 2          | 40,6         | 15          | 1          |
| 14.10.2022    | 53,2           |            |           |              |            |           | 54,3           |            |           |              |            |           | 53,0           | 36          | 5          | 43,2         | 18          | 2          |
| 15.10.2022    | 50,8           |            |           |              |            |           | 54,0           | 1          | 1         | 47,4         | 1          | 1         | 53,5           | 64          | 10         | 37,2         | 10          |            |
| 16.10.2022    | 49,7           |            |           |              |            |           | 51,0           |            |           |              |            |           | 50,6           | 26          | 2          | 39,4         | 10          | 1          |
| 17.10.2022    | 55,3           | 1          |           |              |            |           | 56,4           | 8          |           |              |            |           | 53,3           | 27          | 1          | 35,0         | 12          |            |
| 18.10.2022    | 52,4           | 1          |           |              |            |           | 53,6           | 2          |           |              |            |           | 53,8           | 65          | 28         | 29,4         | 4           |            |
| 19.10.2022    | 56,0           | 21         |           | 54,0         | 21         |           | 58,1           | 38         | 2         | 57,0         | 38         | 2         | 56,2           | 330         | 21         | 54,6         | 316         | 21         |
| 20.10.2022    | 57,5           | 17         | 5         | 56,2         | 17         | 5         | 59,0           | 34         | 11        | 57,9         | 33         | 10        | 57,1           | 404         | 50         | 55,5         | 341         | 45         |
| 21.10.2022    | 52,7           |            |           |              |            |           | 52,1           |            |           |              |            |           | 53,2           | 31          | 1          | 42,9         | 23          | 1          |
| 22.10.2022    | 51,8           |            |           |              |            |           | 53,2           |            |           |              |            |           | 52,8           | 38          | 5          | 40,4         | 17          | 1          |
| 23.10.2022    | 49,6           |            |           |              |            |           | 51,1           |            |           |              |            |           | 54,8           | 233         | 19         | 52,4         | 215         | 16         |
| 24.10.2022    | 55,4           | 4          |           | 42,1         | 2          |           | 53,8           |            |           |              |            |           | 56,1           | 192         | 23         | 40,4         | 8           | 2          |
| 25.10.2022    | 52,6           |            |           |              |            |           | 55,3           | 1          |           |              |            |           | 55,1           | 89          | 10         | 41,0         | 13          | 2          |
| 26.10.2022    | 52,3           | 1          |           | 34,9         | 1          |           | 54,7           | 11         |           | 35,1         | 1          |           | 53,0           | 40          | 1          | 33,8         | 7           |            |
| 27.10.2022    | 52,7           |            |           |              |            |           | 53,0           |            |           |              |            |           | 54,6           | 121         | 11         | 48,9         | 69          | 7          |
| 28.10.2022    | 55,0           | 2          | 1         |              |            |           | 53,5           |            |           |              |            |           | 52,7           | 33          | 2          | 30,2         | 3           |            |
| 29.10.2022    | 51,5           |            |           |              |            |           | 52,4           |            |           |              |            |           | 52,0           | 72          |            | 27,2         | 2           |            |
| 30.10.2022    | 49,6           |            |           |              |            |           | 50,4           |            |           |              |            |           | 50,4           | 13          |            | 23,8         | 1           |            |
| 31.10.2022    | 56,7           | 22         | 2         | 55,2         | 22         | 2         | 58,5           | 34         | 5         | 57,3         | 32         | 5         | 56,5           | 364         | 23         | 54,2         | 328         | 21         |
| <b>Gesamt</b> | <b>54,0</b>    | <b>155</b> | <b>28</b> | <b>49,1</b>  | <b>144</b> | <b>27</b> | <b>55,0</b>    | <b>235</b> | <b>29</b> | <b>50,4</b>  | <b>203</b> | <b>28</b> | <b>54,1</b>    | <b>3541</b> | <b>363</b> | <b>48,4</b>  | <b>2345</b> | <b>199</b> |

Übersicht über den energieäquivalenten Dauerschallpegel (L<sub>eq</sub>), die Gesamtzahl der Lärmereignisse (#LE) und die Anzahl der Lärmereignisse mit einem Maximalpegel (L<sub>ASmax</sub>) über 68 dB(A) getrennt nach Zeitscheiben für Gesamtgeräusch und Fluggeräusch

\* Verfügbarkeit < 50%

\*\* Anzahl der Lärmereignisse

\*\*\* Anzahl der Lärmereignisse mit LASmax über 68 dB(A)

# 15b Zeitscheiben 20 bis 23 Uhr - L<sub>eq</sub> und Lärmereignisse

## Standort Mainz - Weisenau

Oktober 2022



|               | 20 - 21        |            |          |              |            |          | 21 - 22        |            |          |              |            |          | 22 - 23 - Nachtrandstunde |           |          |              |           |          |   |
|---------------|----------------|------------|----------|--------------|------------|----------|----------------|------------|----------|--------------|------------|----------|---------------------------|-----------|----------|--------------|-----------|----------|---|
|               | Gesamtgeräusch |            |          | Fluggeräusch |            |          | Gesamtgeräusch |            |          | Fluggeräusch |            |          | Gesamtgeräusch            |           |          | Fluggeräusch |           |          |   |
|               | Leq            | #LE**      | >68***   | Leq          | #LE**      | >68***   | Leq            | #LE**      | >68***   | Leq          | #LE**      | >68***   | Leq                       | #LE**     | >68***   | Leq          | #LE**     | >68***   |   |
| 01.10.2022    | 49,8           | 1          |          |              |            |          | 50,2           | 1          |          | 34,8         | 1          |          |                           |           | 49,9     |              |           |          |   |
| 02.10.2022    | 47,4           |            |          |              |            |          | 48,4           |            |          |              |            |          |                           | 47,7      | 2        |              | 38,4      | 2        |   |
| 03.10.2022    | 48,0           | 1          |          | 36,1         | 1          |          | 46,8           |            |          |              |            |          |                           | 45,5      |          |              |           |          |   |
| 04.10.2022    | 47,0           |            |          |              |            |          | 51,1           |            |          |              |            |          |                           | 48,3      |          |              |           |          |   |
| 05.10.2022    | 51,4           |            |          |              |            |          | 51,0           | 1          |          |              |            |          |                           | 50,0      |          |              |           |          |   |
| 06.10.2022    | 49,9           |            |          |              |            |          | 47,7           |            |          |              |            |          |                           | 45,9      |          |              |           |          |   |
| 07.10.2022    | 52,2           | 3          | 1        | 37,8         | 1          |          | 51,2           |            |          |              |            |          |                           | 49,8      | 3        | 1            | 39,7      | 2        |   |
| 08.10.2022    | 46,3           | 1          |          | 35,3         | 1          |          | 45,2           |            |          |              |            |          |                           | 45,2      |          |              |           |          |   |
| 09.10.2022    | 56,3           | 36         | 1        | 55,0         | 36         | 1        | 54,7           | 22         | 1        | 53,1         | 22         | 1        |                           | 51,8      | 12       |              | 48,1      | 12       |   |
| 10.10.2022    | 50,0           | 2          |          | 39,6         | 2          |          | 47,7           | 1          |          | 34,6         | 1          |          |                           | 46,0      |          |              |           |          |   |
| 11.10.2022    | 56,2           | 30         | 2        | 55,1         | 30         | 2        | 54,2           | 14         | 3        | 52,7         | 14         | 3        |                           | 52,5      | 17       | 1            | 49,9      | 14       | 1 |
| 12.10.2022    | 48,8           |            |          |              |            |          | 51,0           |            |          |              |            |          |                           | 46,5      | 1        |              | 36,6      | 1        |   |
| 13.10.2022    | 51,3           |            |          |              |            |          | 50,0           |            |          |              |            |          |                           | 49,1      |          |              |           |          |   |
| 14.10.2022    | 50,8           |            |          |              |            |          | 49,8           |            |          |              |            |          |                           | 49,0      |          |              |           |          |   |
| 15.10.2022    | 49,5           |            |          |              |            |          | 49,8           | 1          |          | 40,2         | 1          |          |                           | 49,3      |          |              |           |          |   |
| 16.10.2022    | 52,4           | 18         |          | 50,6         | 18         |          | 53,7           | 23         | 2        | 52,1         | 23         | 2        |                           | 52,2      | 17       |              | 50,6      | 17       |   |
| 17.10.2022    | 49,0           | 1          |          | 35,6         | 1          |          | 48,2           |            |          |              |            |          |                           | 47,6      | 1        |              |           |          |   |
| 18.10.2022    | 45,9           |            |          |              |            |          | 45,8           |            |          |              |            |          |                           | 45,5      |          |              |           |          |   |
| 19.10.2022    | 56,0           | 38         |          | 55,0         | 38         |          | 52,8           | 17         |          | 50,5         | 17         |          |                           | 53,1      | 16       |              | 51,1      | 16       |   |
| 20.10.2022    | 55,4           | 37         | 2        | 54,3         | 37         | 2        | 54,0           | 23         | 1        | 51,6         | 22         |          |                           | 51,2      | 12       |              | 48,4      | 12       |   |
| 21.10.2022    | 52,5           | 3          | 1        | 48,3         | 3          | 1        | 49,4           |            |          |              |            |          |                           | 49,1      |          |              |           |          |   |
| 22.10.2022    | 50,7           |            |          |              |            |          | 46,6           |            |          |              |            |          |                           | 47,9      |          |              |           |          |   |
| 23.10.2022    | 52,1           | 5          | 1        | 39,5         | 1          |          | 47,8           | 2          |          |              |            |          |                           | 46,4      |          |              |           |          |   |
| 24.10.2022    | 52,0           | 2          |          | 33,5         | 1          |          | 50,6           |            |          |              |            |          |                           | 50,1      |          |              |           |          |   |
| 25.10.2022    | 50,7           |            |          |              |            |          | 50,1           |            |          |              |            |          |                           | 48,3      |          |              |           |          |   |
| 26.10.2022    | 51,4           | 2          |          |              |            |          | 49,5           |            |          |              |            |          |                           | 47,6      |          |              |           |          |   |
| 27.10.2022    | 46,7           |            |          |              |            |          | 48,6           |            |          |              |            |          |                           | 47,6      |          |              |           |          |   |
| 28.10.2022    | 50,5           |            |          |              |            |          | 51,5           |            |          |              |            |          |                           | 52,0      |          |              |           |          |   |
| 29.10.2022    | 47,7           |            |          |              |            |          | 48,1           |            |          |              |            |          |                           | 48,1      |          |              |           |          |   |
| 30.10.2022    | 47,0           |            |          |              |            |          | 47,3           |            |          |              |            |          |                           | 47,5      |          |              |           |          |   |
| 31.10.2022    | 55,6           | 29         |          | 54,4         | 29         |          | 48,1           |            |          |              |            |          |                           | 49,1      |          |              |           |          |   |
| <b>Gesamt</b> | <b>51,7</b>    | <b>209</b> | <b>8</b> | <b>47,4</b>  | <b>199</b> | <b>6</b> | <b>50,4</b>    | <b>105</b> | <b>7</b> | <b>44,2</b>  | <b>101</b> | <b>6</b> | <b>49,3</b>               | <b>81</b> | <b>2</b> | <b>42,0</b>  | <b>76</b> | <b>1</b> |   |

Übersicht über den energieäquivalenten Dauerschallpegel (L<sub>eq</sub>), die Gesamtzahl der Lärmereignisse (#LE) und die Anzahl der Lärmereignisse mit einem Maximalpegel (L<sub>ASmax</sub>) über 68 dB(A) getrennt nach Zeitscheiben für Gesamtgeräusch und Fluggeräusch

\* Verfügbarkeit < 50%

\*\* Anzahl der Lärmereignisse

\*\*\* Anzahl der Lärmereignisse mit LASmax über 68 dB(A)

# 15c Zeitscheiben 23 bis 06 Uhr - L<sub>eq</sub> und Lärmereignisse

## Standort Mainz - Weisenau

Oktober 2022



|               | 23 - 00 - Kernnacht |          |        |              |          |        | 00 - 05 - Kernnacht |           |          |              |           |          | 05 - 06 - Nachtrandstunde |            |           |              |            |           |
|---------------|---------------------|----------|--------|--------------|----------|--------|---------------------|-----------|----------|--------------|-----------|----------|---------------------------|------------|-----------|--------------|------------|-----------|
|               | Gesamtgeräusch      |          |        | Fluggeräusch |          |        | Gesamtgeräusch      |           |          | Fluggeräusch |           |          | Gesamtgeräusch            |            |           | Fluggeräusch |            |           |
|               | Leq                 | #LE**    | >68*** | Leq          | #LE**    | >68*** | Leq                 | #LE**     | >68***   | Leq          | #LE**     | >68***   | Leq                       | #LE**      | >68***    | Leq          | #LE**      | >68***    |
| 01.10.2022    | 49,1                |          |        |              |          |        | 48,2                | 1         |          | 30           | 1         |          | 47,9                      | 1          |           | 36,4         | 1          |           |
| 02.10.2022    | 45,0                |          |        |              |          |        | 43,4                |           |          |              |           |          | 44,9                      |            |           |              |            |           |
| 03.10.2022    | 43,9                |          |        |              |          |        | 45,3                |           |          |              |           |          | 50,2                      |            |           |              |            |           |
| 04.10.2022    | 47,9                |          |        |              |          |        | 48,0                |           |          |              |           |          | 46,5                      |            |           |              |            |           |
| 05.10.2022    | 49,7                |          |        |              |          |        | 48,0                |           |          |              |           |          | 47,8                      |            |           |              |            |           |
| 06.10.2022    | 45,8                |          |        |              |          |        | 47,1                | 1         |          | 34           | 1         |          | 56,7                      | 23         | 5         | 55,8         | 21         | 5         |
| 07.10.2022    | 44,8                |          |        |              |          |        | 46,1                |           |          |              |           |          | 48,1                      |            |           |              |            |           |
| 08.10.2022    | 45,5                |          |        |              |          |        | 45,9                | 1         | 1        | 39           | 1         | 1        | 56,0                      | 19         | 6         | 55,4         | 19         | 6         |
| 09.10.2022    | 47,3                |          |        |              |          |        | 45,6                |           |          |              |           |          | 49,7                      |            |           |              |            |           |
| 10.10.2022    | 44,6                |          |        |              |          |        | 44,7                |           |          |              |           |          | 56,8                      | 25         | 7         | 56,2         | 24         | 7         |
| 11.10.2022    | 47,3                |          |        |              |          |        | 47,5                | 1         |          | 33           | 1         |          | 57,2                      | 19         | 6         | 56,2         | 19         | 6         |
| 12.10.2022    | 45,0                |          |        |              |          |        | 46,2                |           |          |              |           |          | 46,9                      |            |           |              |            |           |
| 13.10.2022    | 47,6                |          |        |              |          |        | 47,6                |           |          |              |           |          | 50,2                      |            |           |              |            |           |
| 14.10.2022    | 47,0                |          |        |              |          |        | 46,2                | 1         |          | 33           | 1         |          | 45,2                      |            |           |              |            |           |
| 15.10.2022    | 47,9                |          |        |              |          |        | 45,9                |           |          |              |           |          | 44,7                      |            |           |              |            |           |
| 16.10.2022    | 46,2                | 1        |        | 39,2         | 1        |        | 47,9                |           |          |              |           |          | 52,8                      |            |           |              |            |           |
| 17.10.2022    | 43,4                |          |        |              |          |        | 44,5                |           |          |              |           |          | 48,4                      | 1          |           |              |            |           |
| 18.10.2022    | 44,3                |          |        |              |          |        | 45,1                | 2         |          | 32           | 1         |          | 55,6                      | 17         | 3         | 54,6         | 17         | 3         |
| 19.10.2022    | 48,8                | 2        |        | 43,7         | 2        |        | 48,0                | 4         |          | 36           | 2         |          | 57,1                      | 18         | 7         | 56,1         | 16         | 7         |
| 20.10.2022    | 46,4                | 1        |        | 33,8         | 1        |        | 47,1                | 4         |          | 27           | 1         |          | 44,4                      |            |           |              |            |           |
| 21.10.2022    | 48,2                |          |        |              |          |        | 47,2                |           |          |              |           |          | 46,8                      |            |           |              |            |           |
| 22.10.2022    | 47,3                |          |        |              |          |        | 45,5                |           |          |              |           |          | 44,5                      |            |           |              |            |           |
| 23.10.2022    | 46,5                |          |        |              |          |        | 46,3                |           |          |              |           |          | 50,2                      |            |           |              |            |           |
| 24.10.2022    | 49,8                |          |        |              |          |        | 48,4                | 1         |          | 25           | 1         |          | 49,9                      |            |           |              |            |           |
| 25.10.2022    | 47,2                |          |        |              |          |        | 46,3                |           |          |              |           |          | 48,3                      |            |           |              |            |           |
| 26.10.2022    | 46,8                |          |        |              |          |        | 48,0                |           |          |              |           |          | 50,0                      |            |           |              |            |           |
| 27.10.2022    | 46,4                |          |        |              |          |        | 46,0                |           |          |              |           |          | 49,8                      |            |           |              |            |           |
| 28.10.2022    | 51,4                |          |        |              |          |        | 47,2                |           |          |              |           |          | 47,1                      |            |           |              |            |           |
| 29.10.2022    | 47,2                |          |        |              |          |        | 44,7                |           |          |              |           |          | 45,5                      |            |           |              |            |           |
| 30.10.2022    | 47,9                |          |        |              |          |        | 45,1                |           |          |              |           |          | 50,3                      | 3          |           | 46,7         | 3          |           |
| 31.10.2022    | 48,8                |          |        |              |          |        | 44,8                |           |          |              |           |          | 48,6                      |            |           |              |            |           |
| <b>Gesamt</b> | <b>47,3</b>         | <b>4</b> |        | <b>30,5</b>  | <b>4</b> |        | <b>46,5</b>         | <b>16</b> | <b>1</b> | <b>28</b>    | <b>10</b> | <b>1</b> | <b>51,6</b>               | <b>126</b> | <b>34</b> | <b>48,7</b>  | <b>120</b> | <b>34</b> |

Übersicht über den energieäquivalenten Dauerschallpegel (L<sub>eq</sub>), die Gesamtzahl der Lärmereignisse (#LE) und die Anzahl der Lärmereignisse mit einem Maximalpegel (L<sub>ASmax</sub>) über 68 dB(A) getrennt nach Zeitscheiben für Gesamtgeräusch und Fluggeräusch

\* Verfügbarkeit < 50%

\*\* Anzahl der Lärmereignisse

\*\*\* Anzahl der Lärmereignisse mit LASmax über 68 dB(A)

# 16 Maximalpegelverteilung Fluglärmereignisse $L_{ASmax}$ in Pegelklassen

Standort Mainz - Weisenau

Oktober 2022

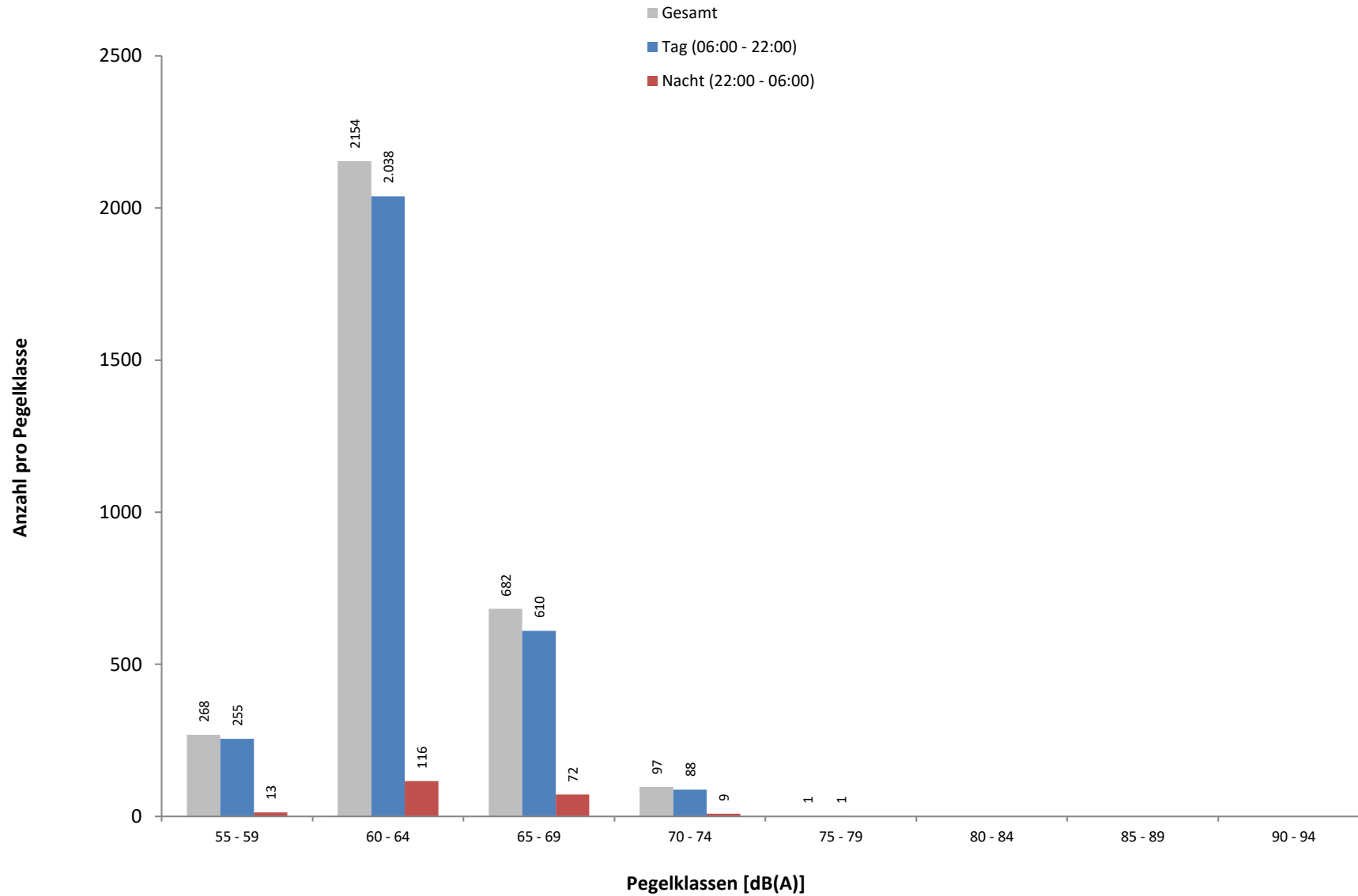

Häufigkeitsverteilung der Maximalpegel ( $L_{ASmax}$ ) in Pegelklassen mit 5 dB(A) Breite. Hierbei sei angemerkt, dass die erste Klasse nur Werte  $\geq 59$  dB(A) enthält.

# 17 Maximalpegelverteilung Fluglärmereignisse $L_{ASmax}$ in Pegelklassen und Tagesstunden

Standort Mainz - Weisenau

Oktober 2022

| Uhrzeit | [dB(A)] |       |       |       |       |       |       |       |       |       | Gesamt | > 68<br>dB(A) |
|---------|---------|-------|-------|-------|-------|-------|-------|-------|-------|-------|--------|---------------|
|         | 55-59   | 60-64 | 65-69 | 70-74 | 75-79 | 80-84 | 85-89 | 90-94 | 95-99 | ≥ 100 |        |               |
| 00 - 01 | 1       |       |       |       |       |       |       |       |       |       | 1      |               |
| 01 - 02 |         |       |       |       |       |       |       |       |       |       |        |               |
| 02 - 03 | 1       |       |       |       |       |       |       |       |       |       | 1      |               |
| 03 - 04 |         | 1     |       |       |       |       |       |       |       |       | 1      |               |
| 04 - 05 |         | 5     | 2     |       |       |       |       |       |       |       | 7      | 1             |
| 05 - 06 | 2       | 50    | 59    | 9     |       |       |       |       |       |       | 120    | 34            |
| 06 - 07 | 2       | 83    | 49    | 10    |       |       |       |       |       |       | 144    | 27            |
| 07 - 08 | 5       | 130   | 59    | 9     |       |       |       |       |       |       | 203    | 28            |
| 08 - 09 | 11      | 166   | 57    | 7     |       |       |       |       |       |       | 241    | 22            |
| 09 - 10 | 14      | 125   | 40    | 8     |       |       |       |       |       |       | 187    | 17            |
| 10 - 11 | 20      | 128   | 42    | 10    |       |       |       |       |       |       | 200    | 26            |
| 11 - 12 | 35      | 197   | 58    | 9     |       |       |       |       |       |       | 299    | 28            |
| 12 - 13 | 22      | 162   | 51    | 9     |       |       |       |       |       |       | 244    | 24            |
| 13 - 14 | 10      | 96    | 39    | 5     | 1     |       |       |       |       |       | 151    | 16            |
| 14 - 15 | 16      | 90    | 43    | 8     |       |       |       |       |       |       | 157    | 21            |
| 15 - 16 | 17      | 193   | 25    |       |       |       |       |       |       |       | 235    | 3             |
| 16 - 17 | 20      | 132   | 21    |       |       |       |       |       |       |       | 173    | 5             |
| 17 - 18 | 14      | 75    | 26    | 7     |       |       |       |       |       |       | 122    | 23            |
| 18 - 19 | 10      | 86    | 43    | 2     |       |       |       |       |       |       | 141    | 11            |
| 19 - 20 | 18      | 153   | 24    |       |       |       |       |       |       |       | 195    | 3             |
| 20 - 21 | 26      | 148   | 22    | 3     |       |       |       |       |       |       | 199    | 6             |
| 21 - 22 | 15      | 74    | 11    | 1     |       |       |       |       |       |       | 101    | 6             |
| 22 - 23 | 8       | 59    | 9     |       |       |       |       |       |       |       | 76     | 1             |
| 23 - 00 | 1       | 1     | 2     |       |       |       |       |       |       |       | 4      |               |
| Tag     | 255     | 2038  | 610   | 88    | 1     |       |       |       |       |       | 2992   | 266           |
| Nacht   | 13      | 116   | 72    | 9     |       |       |       |       |       |       | 210    | 36            |
| Gesamt  | 268     | 2154  | 682   | 97    | 1     |       |       |       |       |       | 3202   | 302           |

Häufigkeitsverteilung der Maximalpegel ( $L_{ASmax}$ ) in Pegelklassen mit 5 dB(A) Breite nach Tagesstunden.

Hierbei sei angemerkt, dass die erste Klasse nur Werte  $\geq 59$  dB(A) enthält.



## 18 Anzahl Fluglärmereignisse nach Tag/Nacht

### Standort Mainz - Weisenau

### Oktober 2022

|               | Tag<br>06 bis 22 Uhr | Nacht<br>22 bis 06 Uhr |             | Gesamt<br>06 bis 06 Uhr |
|---------------|----------------------|------------------------|-------------|-------------------------|
|               |                      | LASmax ≤ 68            | LASmax > 68 |                         |
|               |                      | 01.10.2022             | 35          |                         |
| 02.10.2022    | 12                   | 2                      | 14          |                         |
| 03.10.2022    | 8                    |                        | 8           |                         |
| 04.10.2022    | 101                  |                        | 101         |                         |
| 05.10.2022    | 3                    |                        | 3           |                         |
| 06.10.2022    | 3                    | 17                     | 5           | 25                      |
| 07.10.2022    | 22                   | 2                      |             | 24                      |
| 08.10.2022    | 20                   | 13                     | 7           | 40                      |
| 09.10.2022    | 474                  | 12                     |             | 486                     |
| 10.10.2022    | 11                   | 17                     | 7           | 35                      |
| 11.10.2022    | 407                  | 27                     | 7           | 441                     |
| 12.10.2022    | 125                  | 1                      |             | 126                     |
| 13.10.2022    | 15                   |                        |             | 15                      |
| 14.10.2022    | 18                   | 1                      |             | 19                      |
| 15.10.2022    | 12                   |                        |             | 12                      |
| 16.10.2022    | 51                   | 18                     |             | 69                      |
| 17.10.2022    | 13                   |                        |             | 13                      |
| 18.10.2022    | 4                    | 15                     | 3           | 22                      |
| 19.10.2022    | 430                  | 29                     | 7           | 466                     |
| 20.10.2022    | 450                  | 14                     |             | 464                     |
| 21.10.2022    | 26                   |                        |             | 26                      |
| 22.10.2022    | 17                   |                        |             | 17                      |
| 23.10.2022    | 216                  |                        |             | 216                     |
| 24.10.2022    | 11                   | 1                      |             | 12                      |
| 25.10.2022    | 13                   |                        |             | 13                      |
| 26.10.2022    | 9                    |                        |             | 9                       |
| 27.10.2022    | 69                   |                        |             | 69                      |
| 28.10.2022    | 3                    |                        |             | 3                       |
| 29.10.2022    | 2                    |                        |             | 2                       |
| 30.10.2022    | 1                    | 3                      |             | 4                       |
| 31.10.2022    | 411                  |                        |             | 411                     |
| <b>Gesamt</b> | <b>2992</b>          | <b>174</b>             | <b>36</b>   | <b>3202</b>             |

Übersicht der Fluglärmereignisse für verschiedene Zeiträume. Die nächtlichen Fluglärmereignisse sind getrennt als Fluglärmereignisse mit einem Maximalpegel (L<sub>ASmax</sub>) kleiner oder gleich 68 dB(A) und größer 68 dB(A) dargestellt.



19 Anzahl der Fluglärmereignisse pro Tagesstunde  
Standort Mainz - Weisenau  
Oktober 2022

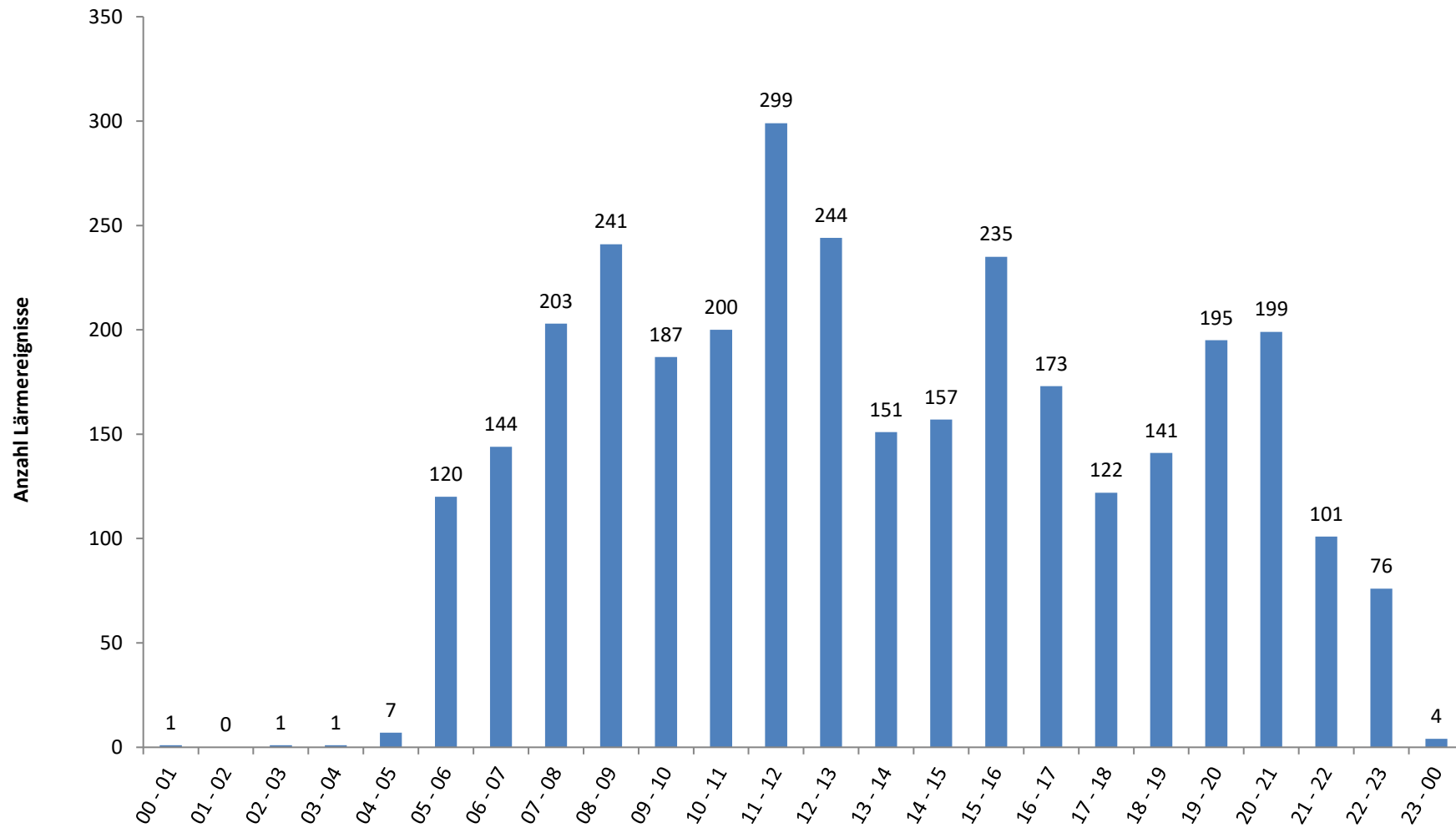

## 20 Meteorologie

### Standort Mainz - Weisenau

### Oktober 2022



|            | Windgeschwindigkeit |      |          | Windrichtung<br>[°] | Temperatur [°C] |      |          | Luftfeuchte [%] |      |          | Luftdruck [mBar] |      |          | Niederschlag<br>[mm] |
|------------|---------------------|------|----------|---------------------|-----------------|------|----------|-----------------|------|----------|------------------|------|----------|----------------------|
|            | Min.                | Max. | Mittelw. |                     | Min.            | Max. | Mittelw. | Min.            | Max. | Mittelw. | Min.             | Max. | Mittelw. |                      |
| 01.10.2022 | 0,2                 | 8,2  | 3,3      | 210                 | 9,1             | 17,0 | 13,4     | 64              | 86   | 77       | 1007             | 1018 | 1012     | 11,7                 |
| 02.10.2022 | 0,2                 | 4,7  | 2,3      | 225                 | 9,9             | 14,6 | 13,0     | 78              | 86   | 83       | 1018             | 1027 | 1021     | 11,6                 |
| 03.10.2022 | 0,3                 | 3,7  | 1,7      | 255                 | 6,5             | 16,1 | 11,7     | 51              | 89   | 74       | 1024             | 1028 | 1026     | 0,7                  |
| 04.10.2022 | 0,1                 | 2,7  | 1,0      | 255                 | 6,5             | 17,9 | 11,9     | 55              | 89   | 77       | 1020             | 1024 | 1022     | 0,0                  |
| 05.10.2022 | 0,3                 | 6,3  | 2,3      | 195                 | 8,1             | 20,8 | 15,6     | 52              | 90   | 72       | 1018             | 1026 | 1021     | 0,0                  |
| 06.10.2022 | 0,2                 | 4,8  | 1,7      | 255                 | 7,2             | 19,2 | 13,8     | 32              | 83   | 59       | 1026             | 1032 | 1030     | 0,0                  |
| 07.10.2022 | 0,0                 | 2,9  | 1,4      | 270                 | 0,0             | 18,4 | 13,1     | 0               | 85   | 68       | 0                | 1028 | 1021     | 0,0                  |
| 08.10.2022 | 0,2                 | 5,6  | 1,6      | 255                 | 7,1             | 17,6 | 12,6     | 43              | 83   | 65       | 1019             | 1026 | 1023     | 0,0                  |
| 09.10.2022 | 0,2                 | 5,8  | 1,8      | 75                  | 6,2             | 16,7 | 11,8     | 39              | 84   | 61       | 1017             | 1026 | 1021     | 0,0                  |
| 10.10.2022 | 0,1                 | 4,6  | 1,7      | 285                 | 7,1             | 20,1 | 14,2     | 52              | 83   | 71       | 1016             | 1024 | 1019     | 2,7                  |
| 11.10.2022 | 0,2                 | 4,6  | 1,6      | 270                 | 6,7             | 15,8 | 11,3     | 39              | 82   | 63       | 1024             | 1027 | 1025     | 0,0                  |
| 12.10.2022 | 0,2                 | 2,4  | 1,2      | 195                 | 5,9             | 17,1 | 11,7     | 55              | 88   | 74       | 1021             | 1025 | 1023     | 0,0                  |
| 13.10.2022 | 0,2                 | 2,9  | 1,2      | 180                 | 8,8             | 14,8 | 12,5     | 77              | 89   | 84       | 1016             | 1021 | 1019     | 0,5                  |
| 14.10.2022 | 0,2                 | 4,1  | 1,4      | 165                 | 12,8            | 15,2 | 14,4     | 81              | 89   | 87       | 1008             | 1016 | 1012     | 3,3                  |
| 15.10.2022 | 0,4                 | 6,9  | 2,3      | 195                 | 14,0            | 18,9 | 16,3     | 69              | 89   | 80       | 1008             | 1014 | 1011     | 0,5                  |
| 16.10.2022 | 0,1                 | 3,0  | 0,9      | 90                  | 13,5            | 19,8 | 16,6     | 71              | 89   | 83       | 1014             | 1021 | 1018     | 3,7                  |
| 17.10.2022 | 0,1                 | 5,3  | 1,3      | 210                 | 13,0            | 23,7 | 18,6     | 51              | 90   | 74       | 1021             | 1025 | 1024     | 1,7                  |
| 18.10.2022 | 0,2                 | 3,5  | 1,2      | 315                 | 12,9            | 20,1 | 16,5     | 68              | 88   | 81       | 1025             | 1028 | 1027     | 6,4                  |
| 19.10.2022 | 0,2                 | 4,9  | 2,1      | 60                  | 9,4             | 15,1 | 12,6     | 69              | 84   | 78       | 1019             | 1027 | 1024     | 0,0                  |
| 20.10.2022 | 0,1                 | 4,1  | 1,3      | 75                  | 9,3             | 13,5 | 12,1     | 72              | 90   | 83       | 1011             | 1019 | 1015     | 3,5                  |
| 21.10.2022 | 0,1                 | 3,7  | 1,4      | 165                 | 13,2            | 18,4 | 15,4     | 71              | 90   | 85       | 1010             | 1013 | 1011     | 11,8                 |
| 22.10.2022 | 0,1                 | 5,7  | 1,7      | 195                 | 12,0            | 20,4 | 15,7     | 52              | 88   | 72       | 1013             | 1017 | 1016     | 0,0                  |
| 23.10.2022 | 0,1                 | 5,4  | 1,0      | 135                 | 11,5            | 17,9 | 14,9     | 64              | 89   | 81       | 1009             | 1015 | 1012     | 5,5                  |
| 24.10.2022 | 0,2                 | 7,4  | 2,3      | 195                 | 11,8            | 20,9 | 15,9     | 45              | 90   | 69       | 1011             | 1016 | 1013     | 0,0                  |
| 25.10.2022 | 0,1                 | 5,6  | 1,7      | 210                 | 11,7            | 18,4 | 14,2     | 54              | 84   | 73       | 1016             | 1019 | 1017     | 0,4                  |
| 26.10.2022 | 0,1                 | 3,9  | 1,2      | 195                 | 11,4            | 20,9 | 15,3     | 56              | 89   | 77       | 1016             | 1025 | 1021     | 0,0                  |
| 27.10.2022 | 0,1                 | 2,6  | 0,8      | 255                 | 10,9            | 19,2 | 15,3     | 64              | 90   | 80       | 1022             | 1025 | 1024     | 0,0                  |
| 28.10.2022 | 0,1                 | 2,7  | 1,0      | 255                 | 13,5            | 22,0 | 17,0     | 57              | 87   | 76       | 1021             | 1028 | 1022     | 0,0                  |
| 29.10.2022 | 0,1                 | 2,3  | 0,9      | 255                 | 12,9            | 18,8 | 15,5     | 65              | 87   | 80       | 1019             | 1023 | 1021     | 0,0                  |
| 30.10.2022 | 0,1                 | 2,7  | 1,1      | 255                 | 11,1            | 20,8 | 15,0     | 60              | 89   | 81       | 1018             | 1021 | 1020     | 0,0                  |
| 31.10.2022 | 0,1                 | 3,9  | 0,9      | 75                  | 11,2            | 18,5 | 14,1     | 62              | 88   | 80       | 1014             | 1021 | 1017     | 1,5                  |

Die Übersicht zeigt eine Zusammenfassung der täglich aufgezeichneten Wetterdaten am Standort Weisenau.

Die Wetterdaten zu Temperatur, Luftfeuchte und Luftdruck werden für alle drei Messstationen des Landesamtes verwendet.

Hinweis: Ein 0-Wert beim Luftdruck heißt, dass nicht plausible Werte erkannt wurden (Min. bzw. Max. Luftdruck < 950 mBar oder > 1050 mBar). Damit werden auch alle anderen Min. bzw. Max. Werte des betroffenen Datums auf 0 gesetzt. Dieser Vorgang hat keine Auswirkung auf die eigentliche Lärmmessung.

# 21 Betriebsrichtungsverteilung Anflüge im akustischen Tagesverlauf Frankfurter Flughafen, Quelle Topsonic GmbH Oktober 2022



Bei Westbetrieb, auch als Betriebsrichtung 25 bezeichnet, verläuft der Flugbetrieb auf den in West-Ost-Richtung verlaufenden Bahnen in westlicher Richtung (250°). Bei Ostbetrieb, auch Betriebsrichtung 07, in östlicher Richtung (70°). Die dargestellten Angaben entstammen MLAT- bzw. ADS-B-Daten und stellen eine Näherung des tatsächlichen Flugbetriebs dar. Die Verfügbarkeit der Radarschnittstelle lag diesen Monat bei 100 %.

## 22 Betriebsrichtungsverteilung Abflüge im akustischen Tagesverlauf Frankfurter Flughafen, Quelle Topsonic GmbH Oktober 2022

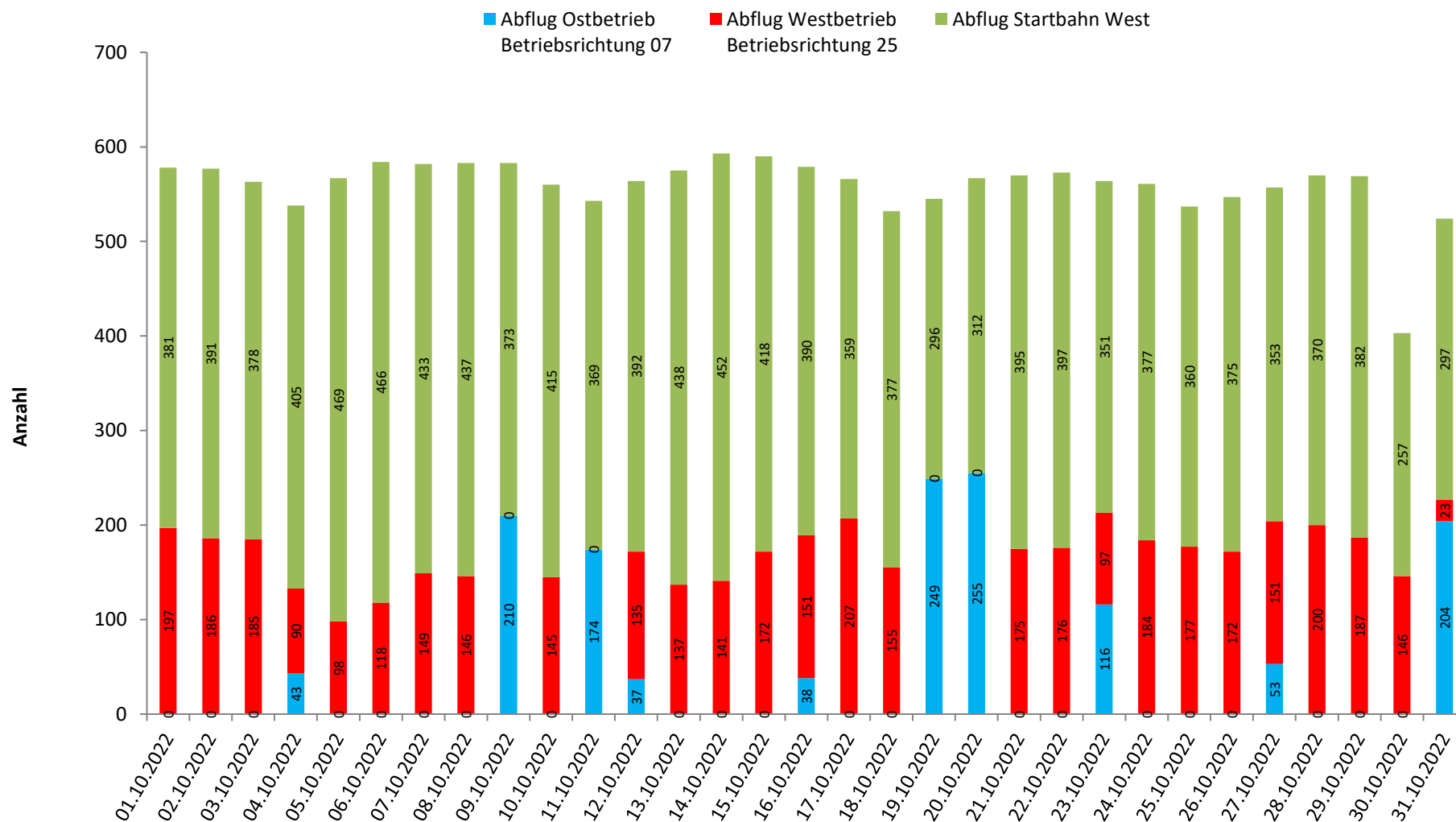

Bei Westbetrieb, auch als Betriebsrichtung 25 bezeichnet, verläuft der Flugbetrieb auf den in West-Ost-Richtung verlaufenden Bahnen in westlicher Richtung (250°). Bei Ostbetrieb, auch Betriebsrichtung 07, in östlicher Richtung (70°). Von der Startbahn West wird in Richtung Süden (180°) gestartet. Die dargestellten Angaben entstammen MLAT- bzw. ADS-B-Daten und stellen eine Näherung des tatsächlichen Flugbetriebs dar. Die Verfügbarkeit der Radarschnittstelle lag diesen Monat bei 100 %.

## 23 Betriebsrichtungsverteilung im akustischen Tagesverlauf

Frankfurter Flughafen, Quelle Topsonic GmbH

Oktober 2022

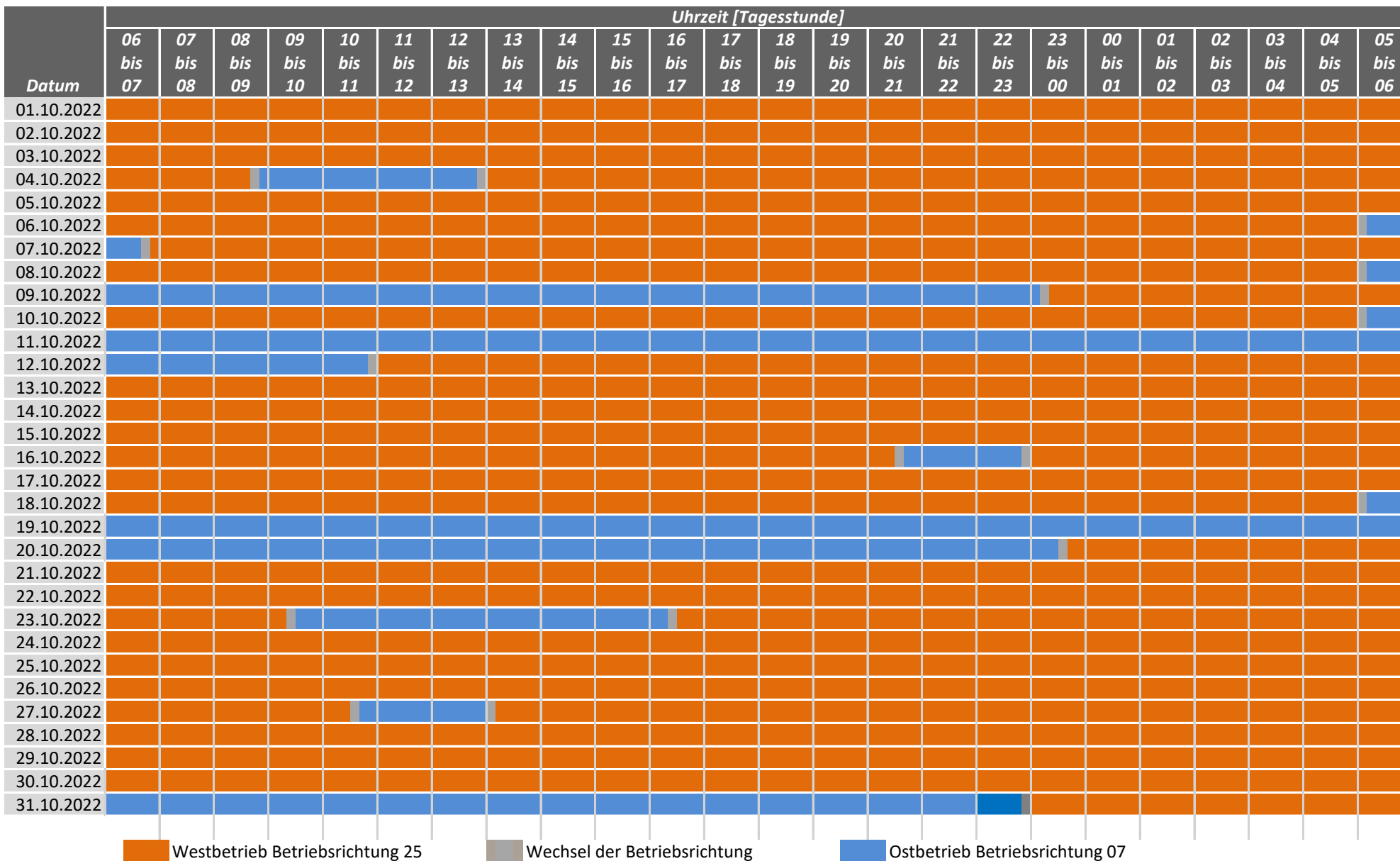

Bei Westbetrieb, auch als Betriebsrichtung 25 bezeichnet, verläuft der Flugbetrieb auf den in West-Ost-Richtung verlaufenden Bahnen in westlicher Richtung (250°). Bei Ostbetrieb, auch Betriebsrichtung 07, in östlicher Richtung (70°). Die dargestellten Angaben entstammen MLAT- bzw. ADS-B-Daten und stellen eine Näherung des tatsächlichen Flugbetriebs dar. Die Verfügbarkeit der Radarschnittstelle lag diesen Monat bei 100 %.

24 Ergebnisse der Mikrofonüberprüfung  
 Standort Mainz - Weisenau  
 Oktober 2022

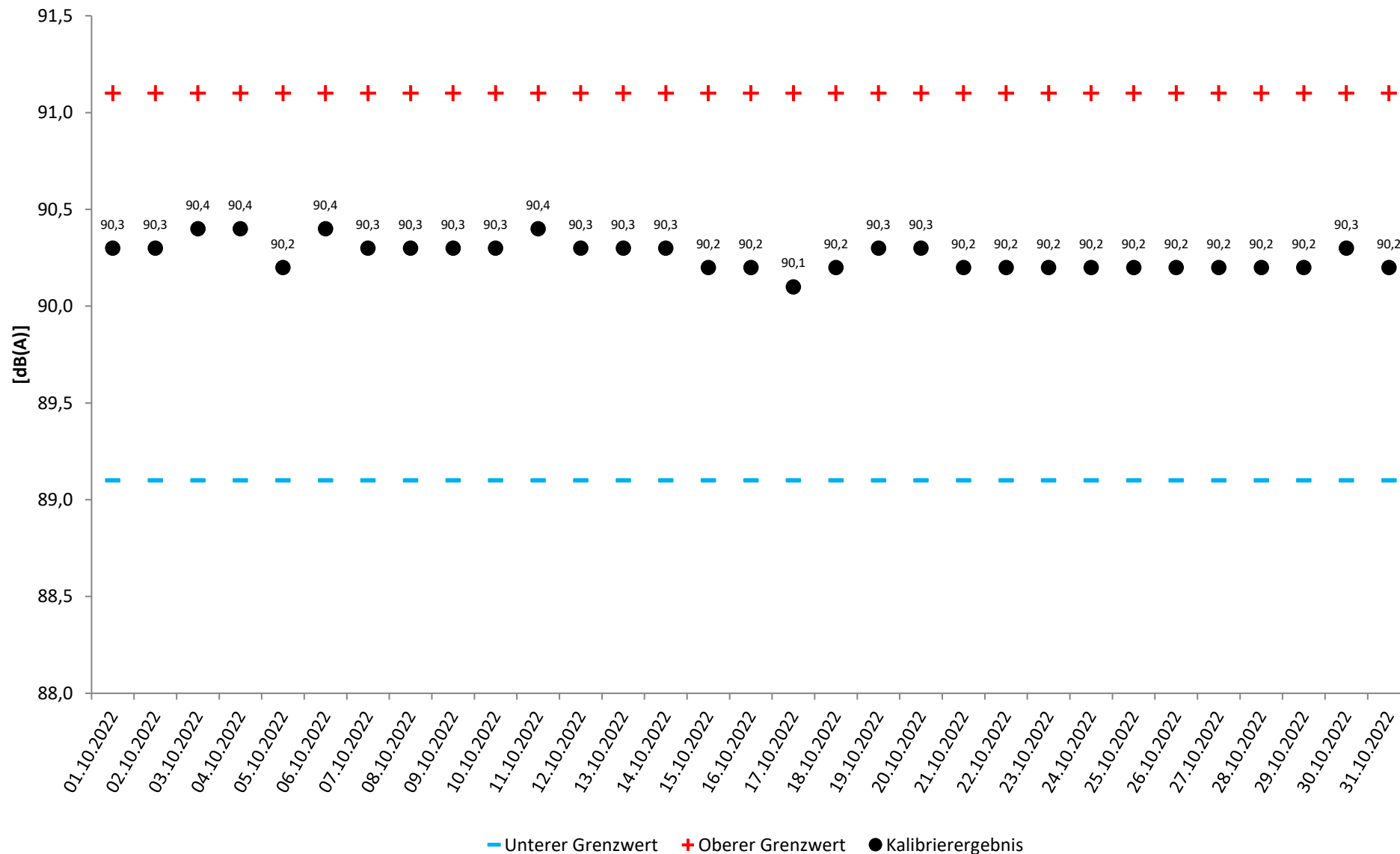

## 25 BEGRIFFSERLÄUTERUNGEN

### ADS-B- bzw. MLAT-Daten

#### ADS-B-Daten

Ein mit dem entsprechenden Transponder ausgerüstetes Flugzeug sendet seine Position periodisch und unaufgefordert aus. Diese Positionsangaben werden vom Empfänger dann nur noch dekodiert. Allerdings verfügen nicht alle Flugzeuge über solche Transponder.

#### MLAT-Daten

Hierbei sendet das Flugzeug seine Position nicht selbstständig aus. Der an Bord befindliche Transponder antwortet lediglich auf die Abfrage der Bodenstation über das Sekundärradar.

Diese Antwort wird von mehreren verteilten Empfängern mit hochgenauen Uhren empfangen. Wegen der konstanten Ausbreitungsgeschwindigkeit der Funkwellen trifft die Antwort aber zu minimal unterschiedlichen Zeiten ein. Aus diesen Zeitunterschieden wird dann die Position des Senders bestimmt. Die Positionsgenauigkeit nimmt mit der Anzahl der Empfänger zu.

Die meisten Luftfahrzeuge senden in kurzen Abständen während des Flugs spezielle Radiosignale. Diese werden je nach Format abgekürzt als ADS-B- bzw. MLAT-Daten bezeichnet. Die Daten enthalten u. a. Angaben zum Flugzeug und zur Flugstrecke inklusive einer aktuellen GPS-Position des Luftfahrzeugs.

Für die Fluglärm-Messberichte des LfU Rheinland-Pfalz werden seit Juli 2020 diese Daten als Alternative zu anderen Datenquellen verwendet (z. B. Fraport AG [www.fraport.com/de.html](http://www.fraport.com/de.html)). Hierdurch wird eine frühzeitigere Berichterstellung ermöglicht, wobei zu berücksichtigen ist, dass aufgrund unvollständiger Signal-Abdeckung die hier berichtete Datenlage zum Flugbetrieb nicht vollständig ist und nur eine Näherung an den tatsächlichen Betrieb darstellt.

### A-bewerteter energieäquivalenter Kurzzeitdauerschallpegel ( $L_{p,A,eq,1s}$ )

10-facher dekadischer Logarithmus des über 1s gemittelten Quadrates des Verhältnisses des A-bewerteten Schalldrucks zum Bezugsschalldruck von 20  $\mu\text{Pa}$  in Dezibel.

### AS-bewerteter 1s-Taktmaximalpegel ( $L_{p,AS,1s}$ )

Der Maximalwert des AS-bewerteten Schalldruckpegels  $L_{p,AS}$  innerhalb der Taktzeit von 1s Dauer.

### AS-bewerteter Schalldruckpegel ( $L_{p,AS}$ )

Mit der Frequenzbewertung A und der Zeitbewertung S gemessener Schalldruckpegel.



### Akustischer Tag

Der akustische Tag bezeichnet den Zeitraum, der um 06:00 Uhr eines Kalendertages beginnt und um 06:00 Uhr des Folgetages endet. Entsprechend beginnt die Nacht um 22:00 Uhr und endet um 06:00 Uhr des Folgetages. Die im Bericht dargestellten Tages- und Monatswerte beziehen sich jeweils auf den akustischen Tag.

### Beurteilungspegel ( $L_{DEN}$ )

Der Beurteilungspegel  $L_{DEN}$  (D=Day, E=Evening, N=Night) (in Anlehnung an die EU-Umgebungslärmrichtlinie) bezeichnet den mit Zuschlägen versehenen energieäquivalenten Dauerschallpegel des Gesamt-, Flug- bzw. Hubschraubergeräuschs. Für den Abendzeitraum (18 bis 22 Uhr) werden Zuschläge von 5 dB(A) und für den Nachtzeitraum (22 bis 06 Uhr) Zuschläge von 10 dB(A) verwendet.

### Dezibel – dB(A)

Schalldruckpegel werden in Dezibel angegeben (Abkürzung dB). A-bewertete Schalldruckpegel werden durch die Abkürzung dB(A) gekennzeichnet.

Ein Dezibel entspricht ungefähr der kleinsten wahrnehmbaren Änderung der Lautstärke, die ein Mensch empfinden kann. Die Erhöhung eines Tones um 10 dB(A) entspricht etwa einer Verdoppelung der Lärmwahrnehmung.

### Energieäquivalenter Dauerschallpegel ( $L_{eq}$ )

Bei der Beurteilung von zeitlich veränderlichen Geräuschen spielen nicht nur die Höhen der Pegel, sondern auch deren Häufigkeit und Dauer eine Rolle. Beim energieäquivalenten Dauerschallpegel ( $L_{eq}$ ) wird der über einen Zeitraum am Messort festgestellte Schalldruckpegel hinsichtlich seines Schallenergieinhalts auf ein vergleichbares Dauergeräusch umgerechnet. Wird (wie in diesem Messbericht) die Frequenzbewertung A verwendet, erhält man den A-bewerteten energieäquivalenten Dauerschallpegel. Auch bei den im Gesetz zum Schutz gegen Fluglärm festgelegten Werten geht man von A-bewerteten energieäquivalenten Dauerschallpegeln aus.

### EU-Umgebungslärmrichtlinie

Im November 1996 hat die Europäische Kommission mit dem Grünbuch zur künftigen Lärmschutzpolitik die Grundlagen für die Europäische Richtlinie zur Bewertung und Bekämpfung von Umgebungslärm (2002/49/EG) geschaffen. Die Richtlinie ist im Juni 2002 in Kraft getreten; durch eine Änderung bzw. ein Hinzufügen des § 47a-f im sechsten Teil des Bundes-Immissionsschutzgesetzes (BImSchG) wurde diese EU-Richtlinie in deutsches Recht umgesetzt. Weitere Informationen zur Umsetzung der EU-Umgebungslärmrichtlinie in Rheinland-Pfalz sind auf der Webseite <http://umgebungslaerm.rlp.de> verfügbar.

### Frequenzbewertung

Die Empfindlichkeit des menschlichen Ohrs hängt von der Frequenz ab. Tiefe und sehr hohe Töne werden bei gleichem Schalldruckpegel weniger laut empfunden als Töne mittlerer Frequenz. Durch die A-Bewertungskurve wird die Frequenzabhängigkeit des Gehörs näherungsweise berücksichtigt.

**Maximalpegel (LASmax)**

Der Maximalwert des AS-bewerteten Schalldruckpegels eines Lärmereignisses, auch Spitzenpegel genannt.

**Zeitbewertung**

Die Zeitbewertung beeinflusst die Trägheit des gemessenen Pegelverlaufs. Man unterscheidet zwischen drei genormten Zeitbewertungen: S (slow), F (fast), I (Impuls). Bei der Messung von Gewerbe-, Schienen- und Straßenlärm wird üblicherweise die Zeitbewertung F verwendet. Bei der Fluglärmmessung wird die im Pegelverlauf stärker gedämpfte Zeitbewertung S verwendet.