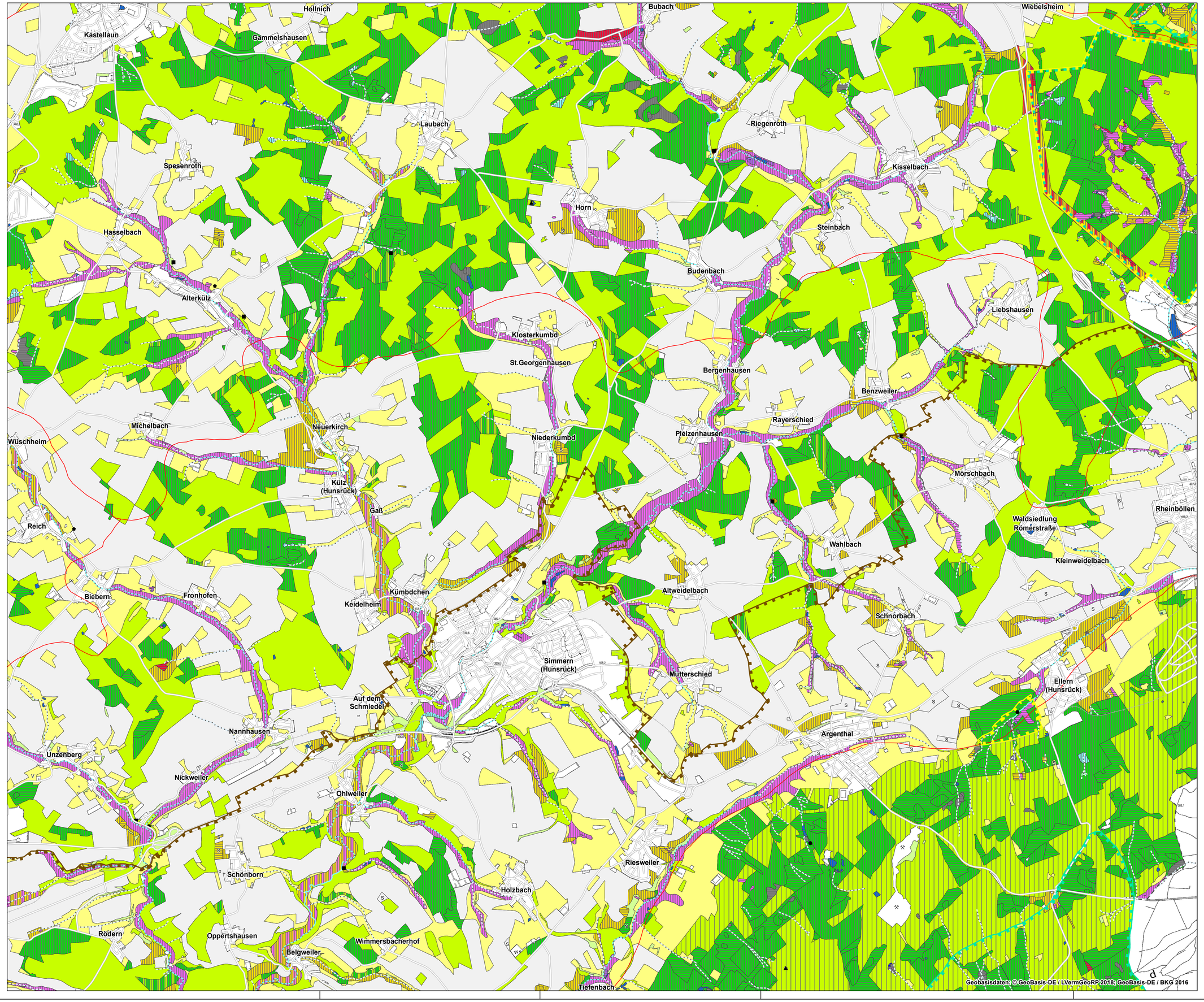

Rhein-Hunsrück-Kreis

Blattübersicht

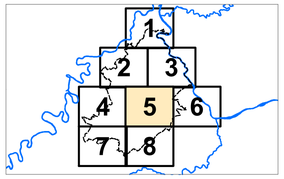

0 500 1.000 2.000 Meter

N

- Quellen und Quellbäche
- Bäche und Bachuferwälder, Gräben
- Flüsse, Flussauen, durchströmte Altwasser
- Stillgewässer
- Nass- und Feuchtwiesen (einschl. Kleinseggenriede)
- Röhrichte und Großseggenriede
- Hoch- und Zwischenmoore
- Magere Wiesen und Weiden mittlerer Standorte
- Wiesen und Weiden mittlerer Standorte
- Halbtrockenrasen und Weinbergsbrachen
- Borstgrasrasen und Zwergstrauchheiden
- Trockenrasen, Felsen, Gesteinshalden, Trockengebüsche
- Laubwälder
- Bruch- und Sumpfwälder
- Trockenwälder
- Gesteinshaldenwälder
- Weichholz-Flussauenwälder
- Hartholz-Flussauenwälder
- Übrige Wälder und Forsten
- Strauchbestände
- Pioniervegetation
- Ackerflächen, Rebfluren, Obstplantagen
- Siedlungsflächen
- Erdwände, Hohlwege
- Felsen und Gesteinshalden
- Höhlen, Stollen, Tunnel
- Ruinen, Stütz- und Trockenmauern, Steinriegel

L Lichte Wälder — S Streuobst

N Niederwald — V Strauchbestände

- Planungseinheiten

Flächenhafte Ziele:
- Erhalt
- Entwicklung
- Entwicklung großflächiger Waldbiotope mit besonderer Bedeutung für den Arten- und Biotopschutz
- Schwerpunkträume: Entwicklung von Biotopstrukturen im Agrarraum
- Biotoptypenverträgliche Nutzung

Linienhafte Ziele (Bäche):
- Erhalt
- Entwicklung

Nachrichtlich

- FFH-Gebiete
- Naturschutzgebiete
- Vogelschutzgebiete
- Naturpark
- Landkreisgrenze
- Bundeslandgrenze

Planung vernetzter Biotopsysteme

Rhein-Hunsrück-Kreis

Ziele

Blatt: 5

Maßstab: 1:25 000

RheinlandPfalz
LANDESAMT FÜR UMWELT
Kaiser-Friedrich-Straße 7
55116 Mainz
Tel.: 06131 - 6033-0
www.lfu.rlp.de

Auftragnehmer:

FÖA
Landschaftsplanung GmbH
Auf der Redoute 12
D-54296 Trier
Tel.: +49 (0) 651 / 91048-0
Fax: +49 (0) 651 / 91048-50
email info@foea.de
www.foea.de

Bearbeitung:

LfU: **Beate Bauer**

FÖA: **Dr. Jochen Lüttmann**
Kerstin Servatius

Stand: Mai 2019