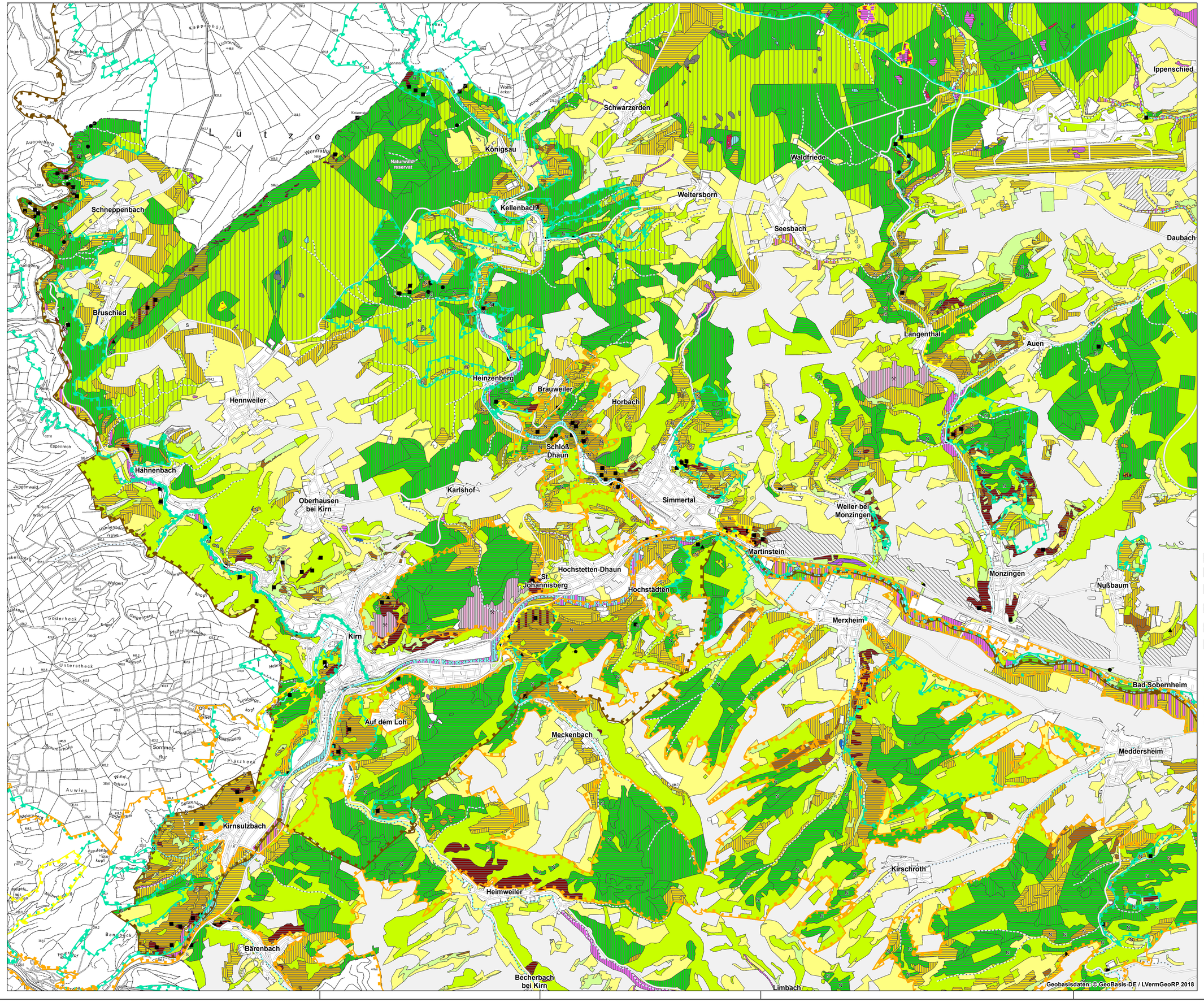

Landkreis Bad Kreuznach

Blattübersicht

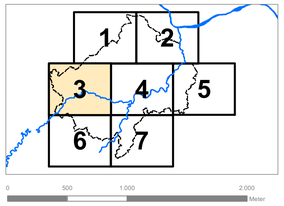

- Quellen und Quellbäche
- Flüsse, Flussauen, durchströmte Altwasser
- Bäche und Bachuferwälder, Gräben
- Stillgewässer
- Nass- und Feuchtwiesen (einschl. Kleinseggenriede)
- Röhrichte und Großseggenriede
- Magere Wiesen und Weiden mittlerer Standorte
- Wiesen und Weiden mittlerer Standorte
- Halbtrockenrasen und Weinbergsbrachen
- Borstgrasrasen und Zwergstrauchheiden
- Trockenrasen, Felsen, Gesteinshalden, Trockengebüsche
- Laubwälder
- Weichholz-Flussauenwälder
- Bruch- und Sumpfwälder
- Trockenwälder
- Gesteinshaldenwälder
- Übrige Wälder und Forsten
- Strauchbestände
- Pioniervegetation
- Ackerflächen, Rebfluren, Obstplantagen
- Siedlungsflächen
- ● Erdwände, Hohlwege
- ■ Felsen und Gesteinshalden
- ● Höhlen, Stollen, Tunnel
- ▲ Ruinen, Stütz- und Trockenmauern, Steinriegel
- N Niederwald
- V Strauchbestände
- S Streuobst

Flächenhafte Ziele:

- Erhalt
- Entwicklung
- Entwicklung großflächiger Waldbiotope mit besonderer Bedeutung für den Arten- und Biotopschutz
- Schwerpunkträume: Entwicklung von Biotopstrukturen im Agrarraum
- Extensivierung intensiv genutzter Flächen, Erhöhung des Grünlandanteils
- Biotoptypenverträgliche Nutzung

Linienhafte Ziele (Bäche):

- Erhalt
- Entwicklung

Nachrichtlich

- FFH-Gebiete
- Naturschutzgebiete
- Vogelschutzgebiete
- Naturpark
- Landkreisgrenze
- Bundeslandgrenze

Planung vernetzter Biotopysteme

Landkreis Bad Kreuznach

Ziele

Blatt: 3

Maßstab: 1:25 000

RheinlandPfalz
LANDESAMT FÜR UMWELT
Kaiser-Friedrich-Straße 7
55116 Mainz
Tel.: 06131 - 6033-0
www.lfu.rlp.de

Auftragnehmer:

FÖA
Landschaftsplanung GmbH
Auf der Redoute 12
D-54296 Trier
Tel.: +49 (0) 651 / 91048-0
Fax: +49 (0) 651 / 91048-50
email info@foea.de
www.foea.de

Bearbeitung:

LfU: **Beate Bauer**

FÖA: **Dr. Jochen Lüttmann**
Kerstin Servatius

Stand: Mai 2019