



NSG-ALBUM

Ettringer und Mayener Bellberg

NSG 7137-025



(L. Dörr)



NSG-ALBUM

Ettringer und Mayener Bellberg

NSG 7137-025

Entwicklung des Naturschutzgebiets im Zeitraum der Biotopbetreuung (Überblick)

NSG-Ausweisung:	10.02.1978
Biotopbetreuung seit:	1996
Entwicklungsziel:	Schutz und Erhaltung der Vulkaneifel mit ihrem markanten Kraterwall, wegen ihrer besonderen geologischen Bedeutung und als Standort seltener Pflanzengesellschaften mit trockenen bis mäßig trockenen, oligo-mesotrophen Standorten in allen Expositionen, Felswände. Offenhaltung und Pflege des Halbtrocken- und Trockenrasens.
Maßnahmenumsetzung:	Beweidung mit Schafherde, manuelle Entbuschung und Rückschnitt der Hecken
Zustand (früher):	(ca. 1998) Verbuschung mit Schwarzdorn und Brombeere, Freizeitnutzung
Bisher erreichtes Ziel:	(2011): Der Standorte der Türkenbundlilie und der Küchenschelle wurden erhalten. Erhalt der offenen Halbtrocken- und Trockenrasengesellschaften, Steuerung des Verbuschungsgrades durch die Beweidung



Ihr Biotopbetreuer im Landkreis
„Kreis Mayen-Koblenz“:

Beratungsgesellschaft **NATUR**dbR

Dr. Lukas Dörr
Tel: 06134-23728
mailto: doerr@bgnatur.de

Impressum

Landesamt für Umwelt, Wasserwirtschaft und Gewerbeaufsicht Rheinland-Pfalz
Kaiser-Friedrich-Str.7
55116 Mainz
www.luwg.rlp.de

Fotos: Dr. Lukas Dörr
Text: Dr. Lukas Dörr,
Stand: November 2011

Lage des NSG Ettringer Bellberg in der topografischen Karte

(LANIS)

http://map1.naturschutz.rlp.de/mapserver_lanis/

Legende

- NSG (Naturschutzgebiete)
- Landesgrenze
- TK 1:25.000 farbig

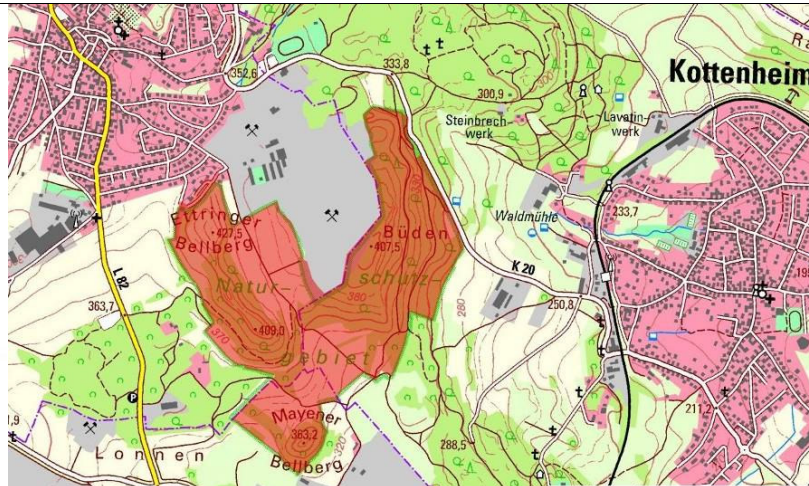

Luftbild mit NSG Ettringer Bellberg mit Biotopkataster

(LANIS)

http://map1.naturschutz.rlp.de/mapserver_lanis/

Legende

- BT A Wälder
- BT B Kleingehölze
- BT C Moore, Sümpfe
- BT D Heiden, Trockenrasen
- BT E Grünland
- BT F Gewässer
- BT G Gesteinsbiotop
- BT H Weitere, anthropogen bedingte Biotope
- BT K Saum bzw. linienförmige Hochstaudenflur
- BT L Anuellenfluren, flächenhafte Hochstaudenflure
- BT V Verkehrs- und Wirtschaftswege
- BT W Kleinstrukturen der freien Landschaft
- NSG (Naturschutzgebiete)
- Landesgrenze



Luftbild NSG Ettringer Bellberg mit Maßnahmenflächen

(LANIS)

http://map1.naturschutz.rlp.de/mapserver_lanis/

Graue Schraffur =
Maßnahmeffläche

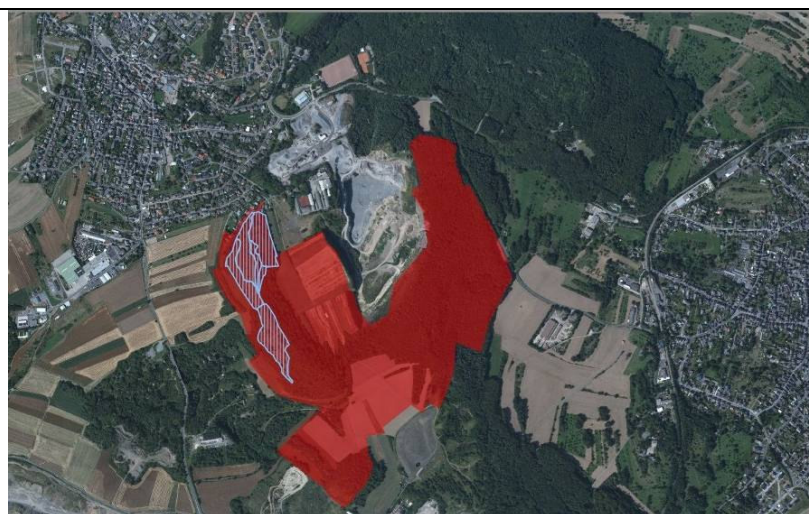



Küchenschelle im NSG
Ettringer Bellberg

(L.Dörr, 2009)



Osthang am Kraterwall
NSG Ettringer Bellberg,
Frühjahrsaspekt mit
Schlüsselblumen

(L.Dörr, 2010)



Ausschnitt der
Beweidungsfläche nach
dem Beweidungsgang

(L.Dörr, 2011)

Ausschnitt der
Beweidungsfläche vor dem
Beweidungsgang

(L.Dörr, 2011)



Türkenbundlilie im NSG
Ettringer Bellberg

(L. Dörr 2010)



NSG Ettringer Bellberg
verblühte Küchenschelle

(L. Dörr, 2011)

