

Verbreitung des Luchs in Rheinland-Pfalz

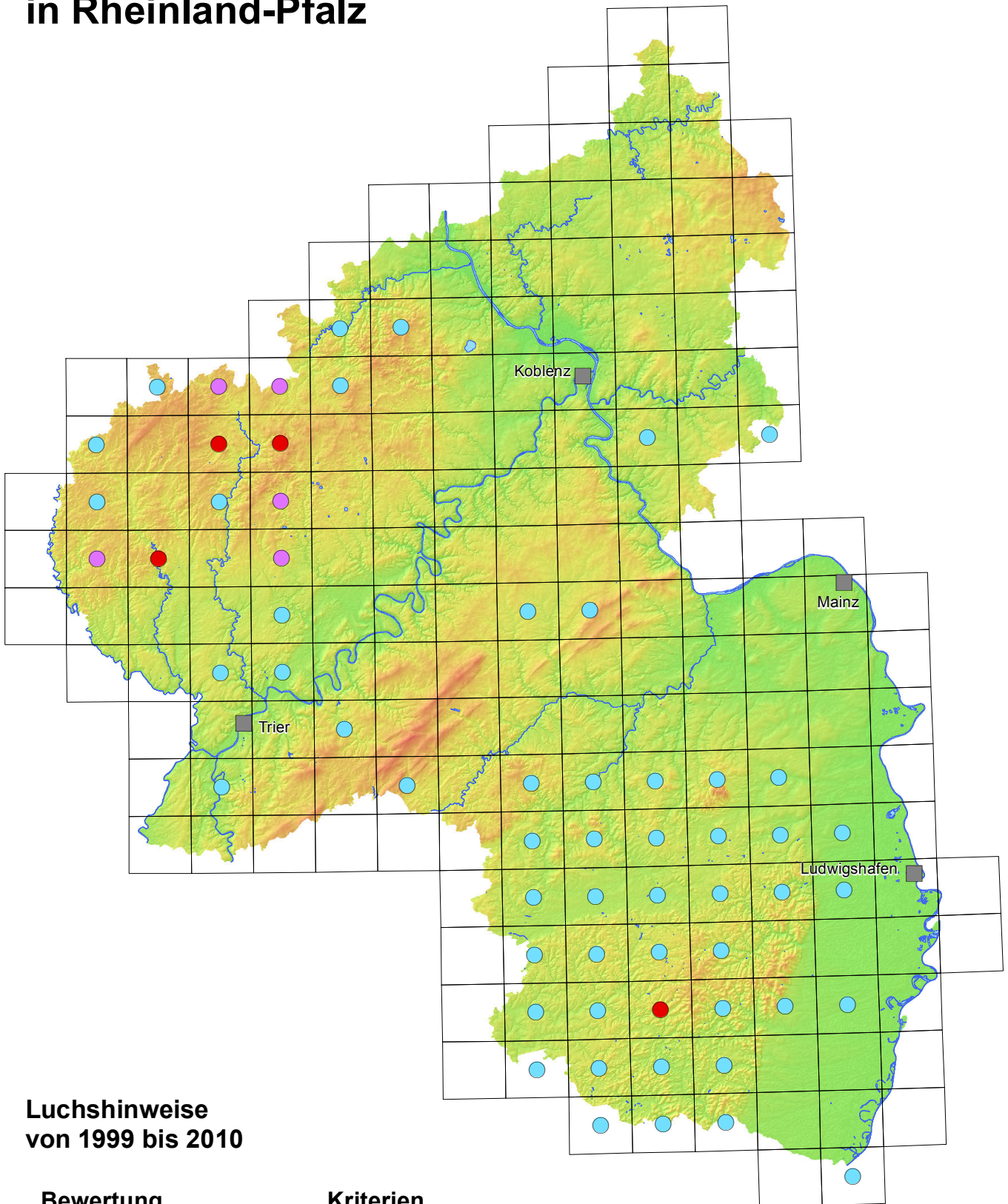

Luchshinweise von 1999 bis 2010

Bewertung

Kriterien

- eindeutige Nachweise Lebendfang o. Totfund o. DNA-Nachweis oder überprüfte Fotos (C1)
- bestätigte Hinweise > 3 Trittsiegel o. > 500m Spur oder luchstypischer Riss (C2)
- unbestätigte Hinweise < 3 Trittsiegel o. < 500m Spur o. komplett genutzter/verwester Riss (C3)

Quelle der Geofachdaten: Landesamt für Umwelt, Wasserwirtschaft und Gewerbeaufsicht Rheinland-Pfalz nach FAWF (2010) und Landesbetrieb Wald und Holz NRW (2010)

Quelle der Geobasisdaten: Vermessungs- und Katasterverwaltung Rheinland-Pfalz - (c) 01/2009